

Curriculum Aziendale



Ultimo Aggiornamento: 26/01/2024

C.B.C. Engineering srl

Informazioni Societarie

P.IVA /CF IT 03177400805
Data Costituzione 24/06/2021
Capitale Sociale € 20.000,00 i.v.
Sede legale via Nazionale - 89040 Riace (RC)
Sede operativa via Nazionale - 89040 Riace (RC)
Risorse Umane N. 3 Soci
Collaboratori N. 1 Collaboratore amministrativo, 3 Collaboratori tecnici
Email: prgsuperbonus@gmail.com
Pec: cbc.engineering.srl@pec.it
Tel +39 0964369440
Cell. 3452951033 - 3288777502

Amministratore

Nome Geom. Raffaele Belfiore CF: BLFRFL90D30C352M
Indirizzo C.da Guardia, 18 -Riace (RC)
Telefono 345-2951033
E-mail prgsuperbonus@gmail.com
Nazionalità Italia
Data di Nascita 30/04/1990
Ordine Geom. Di Reggio Calabria N. 2559

Direttore tecnico

Nome Ing. Caraffa Antonella CF: CRFNLL82H61D976N
Indirizzo Largo Castelvetero 23/5 P. 3 - Caulonia (RC)
Telefono 3398125516
E-mail prgsuperbonus@gmail.com
Nazionalità Italia
Data di Nascita 21/06/1982
Ordine Ing. Di Reggio Calabria N. A2879



Società certificata ISO 9001:2015 per la verifica e
la validazione dei progetti

Geom. Belfiore Raffaele
(Rapp. Legale)

C.B.C. ENGINEERING S.R.L.
Via Nazionale, snc - 89040 Riace (RC)
P.IVA 03177400805
cbc.engineering.srl@pec.it

Certificazioni

- ISO** 9001:2015 - RT21 - IAF 34 - Reg. numero 20915 - A del 02/08/2023
- BIM CDE Manager** Attestato n. 23-01858 del 26/07/2023 valido fino al 25/07/2028 Ing. Alessandro Candido
- BIM Manager** Attestato n. 23-01256 del 30/05/2023 valido fino al 29/05/2028 Ing. Alessandro Candido
- BIM Coordinator** Attestato n. 23-01254 del 30/05/2023 valido fino al 29/05/2028 Geom. Raffaele Belfiore
- BIM Specialist** Attestato n. 22-01161 del 28/06/2023 valido fino al 27/06/2027 Ing. Caraffa Antonella
- BIM Specialist** Attestato n. 19-06124 del 27/03/2019 valido fino al 26/03/2024 Geom. Raffaele Belfiore
- BIM Specialist** Attestato n. 22-01164 del 28/06/2022 valido fino al 27/06/2027 Geom. Fraietta Domenico
- Esperto CAM** Attestato n. 232 del 02/08/2023 valido fino al 01/08/2028 Ing. Candido Alessandro
- Antincendio** Attestato n. 5/71 cod. 2115 del 20/10/2021 Ing. Candido Alessandro
- Antincendio** Iscrizione n. RC02879100532 del Ministero dell'Interno Ing. Caraffa Antonella



La società CBC Engineering srl vanta di figure impiantistiche specializzate, capace di proporre soluzioni tecnologicamente avanzate. Vengono coniugate esperienze architettoniche, impiantistiche e strutturali per concepire una progettualità completa e capace di soddisfare le esigenze più complesse del committente.

Esperienza lavorativa Privata

Prot. 1

CILAS/SCIA/PDC prot: 255486/2021 del: 05/06/2021
Nome e indirizzo del datore di lavoro Amministratore/Committente: Collura Domenico Condominio:
Tipo di azienda o settore Edificio Residenziale in Condominio sito in via : Padre Pio da Pietralcina - Gioia Tauro (RC)
Tipo di impiego Incarico con P.Iva
Principali mansioni e responsabilità Progettazione, DL, CSP,CSE: Manutenzione straordinaria e riqualificazione energetica di unità abitativa funzionalmente indipendente, in regime di Super-Sisma-Ecobonus 110%, Bonus Facciate 90% e ristrutturazione al 50% di detrazione. Immobile sito in Via Padre Pio da Pietralcina, Catasto Urbano foglio n° 32, p.Ila n° 516, Sub. n° 12.

Importo Lavori e categorie Importo complessivo: 293.744,52

OG1	€	203.102,32
OG9	€	33.122,27
OS4	€	-
OS28	€	57.519,93

Importo Prestazioni e categorie E.20: € 146.660,49
 IA.02: € 48.390,31
 IA.03: € 43.551,89
 S.03: € 55.141,83

Stato Lavori conclusi

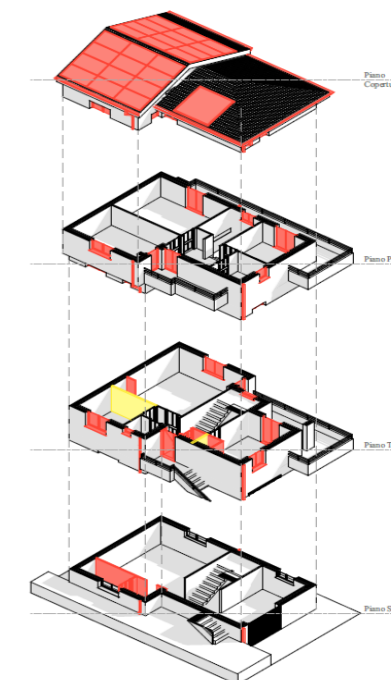

Prot. 24

CILAS/SCIA/PDC prot: c_g181-60760 del: 11/09/2021
Nome e indirizzo del datore di lavoro Amministratore/Committente: Colombo Giulio Condominio:
Tipo di azienda o settore Edificio Residenziale in Condominio sito in via : Monte Bianco - Ossonova (MI)
Tipo di impiego Incarico con P.Iva
Principali mansioni e responsabilità Progettazione, DL, CSP,CSE: Manutenzione straordinaria per l'efficiamento energetico di unità abitativa funzionalmente indipendente, in regime di Super-Ecobonus 110%, Bonus Facciate 90% e ristrutturazione al 50% di detrazione. Immobile sito in Via Monte Bianco, Catasto Urbano foglio n° 3, p.Ila n° 678, Sub. n° 1 - 2.

Importo Lavori e categorie Importo complessivo: 174.089,78

OG1:	€	
S.:	€	
S.:	€	

Importo Prestazioni e categorie Importo complessivo:
 E.20: € 93.184,34
 IA.02: € 35.896,79
 IA.03: € 45.008,65
 S.03: €

Stato Lavori conclusi

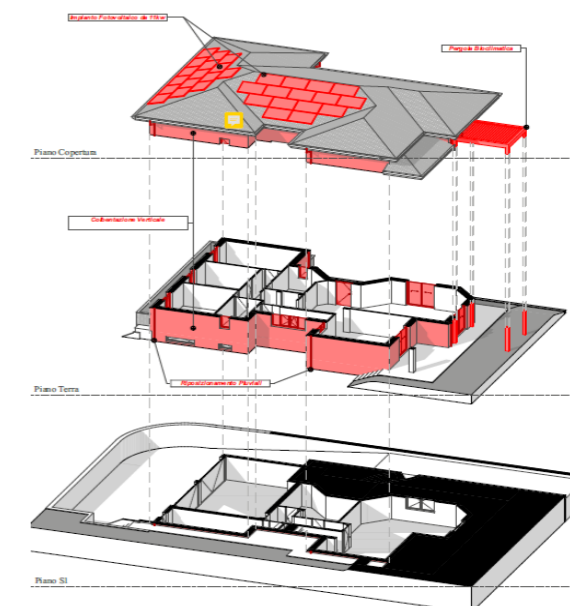

Prot. 27

CILAS/SCIA/PDC prot: 48034/2021 del: 03/02/2021
 Nome e indirizzo del datore di lavoro Amministratore/Committente: Ambesi Salvatore/Pirrottina Salvatore Condominio:
 Tipo di azienda o settore Edificio Residenziale in Condominio sito in via : Via Circonvallazione-Molochio (RC)
 Tipo di impiego Incarico con P.Iva
 Principali mansioni e responsabilità Manutenzione straordinaria per l'efficiamento energetico di unità abitativa funzionalmente indipendente, in regime di Super-Ecobonus 110% di detrazione. Immobile sito in Contrada Ciambra, Catasto Urbano foglio n° 2, p.IIa n° 144.

Importo Lavori e categorie Importo complessivo: 140.766,16

OG1	€	66.907,05
OG9	€	26.160,00
OS4	€	-
OS28	€	47.699,11

Importo Prestazioni e categorie Importo complessivo:
 E.20: € 65.557,05
 IA.02: € 38.899,11
 IA.03: € 36.310,00
 S.03: €

Stato Lavori conclusi

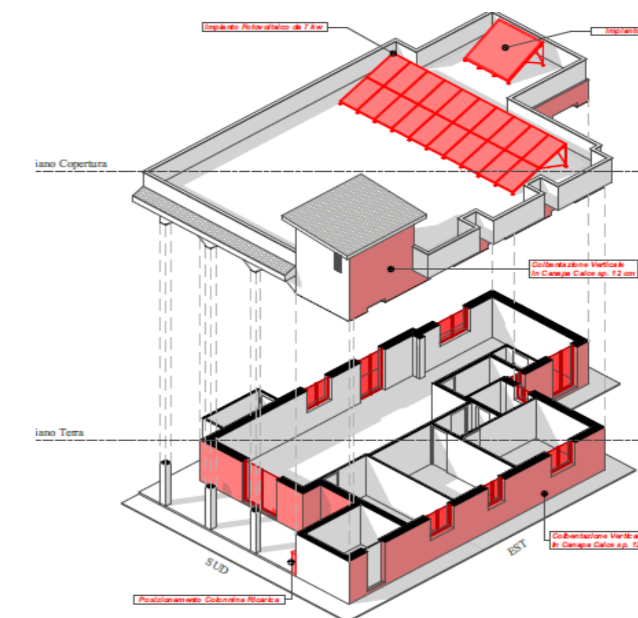

Prot. 23

CILAS/SCIA/PDC prot: 29250 del: 15/09/2021
 Nome e indirizzo del datore di lavoro Amministratore/Committente: Pellizzari Monica Condominio:
 Tipo di azienda o settore Edificio Residenziale in Condominio sito in via : Canturina -Barlassina (MB)
 Tipo di impiego Incarico con P.Iva
 Principali mansioni e responsabilità Progettazione, DL, CSP,CSE: Manutenzione straordinaria per l'efficiamento energetico di unità abitativa funzionalmente indipendente, in regime di Super-Ecobonus 110%, Bonus Facciate 90% e ristrutturazione al 50% di detrazione. Immobile sito in Via Canturina n° 17, Catasto Urbano foglio n° 2, p.IIa n° 86, Sub. n° 1 - 2.

Importo Lavori e categorie Importo complessivo: 374.410,47

OG1:	€	
S.:	€	
S.:	€	

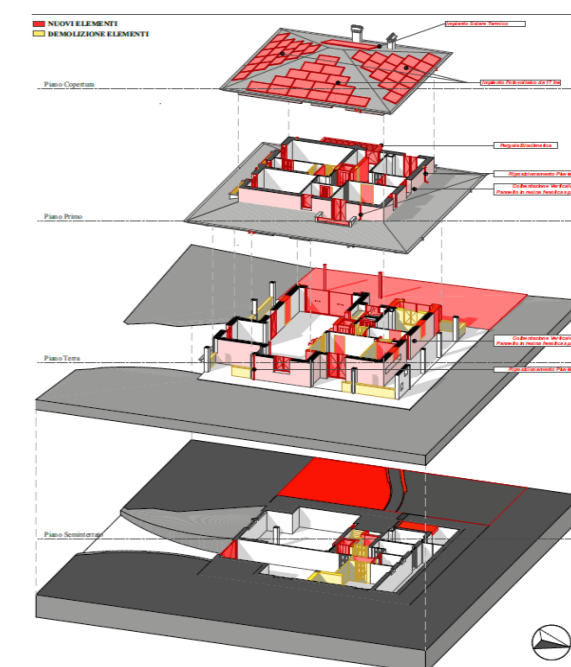

Importo Prestazioni e categorie Importo complessivo:
 E.20: € 264.864,64
 IA.02: €
 IA.03: € 68.165,15
 S.03: €

Stato Lavori conclusi





Prot. 31

	CILAS/SCIA/PDC prot: 5128 del: 04/11/2021
Nome e indirizzo del datore di lavoro	Amministratore/Committente: Zampaglione Alberto Condominio:
Tipo di azienda o settore	Edificio Residenziale in Condominio sito in via : XXV Aprile - Tribiano (MI)
Tipo di impiego	Incarico con P.Iva
Principali mansioni e responsabilità	Progettazione, DL, CSP,CSE: Manutenzione straordinaria per l'efficiamento energetico di unità abitativa funzionalmente indipendente, in regime di Super-Ecobonus 110% di detrazione. Immobile sito in via XXV Aprile, Catasto Urbano foglio n° 1, p.lla n° 474.
Importo Lavori e categorie	Importo complessivo: 112.194,49
	OG1 € 43.810,42
	OG9 € 25.421,08
	OS4 € -
	OS28 € 42.962,99
Importo Prestazioni e categorie	Importo complessivo:
	E.20: € 42.460,42
	IA.02: € 42.962,99
	IA.03: € 26,771,08
	S.03: €
Stato Lavori	conclusi



Prot. 1-N

	CILAS/SCIA/PDC prot: 450825/2021 del: 19/10/2022
Nome e indirizzo del datore di lavoro	Amministratore/Committente: Cavallaro Cosmo Condominio:
Tipo di azienda o settore	Edificio Residenziale in Condominio sito in via : Dei Mille -Nardodipace (VV)
Tipo di impiego	Incarico con P.Iva
Principali mansioni e responsabilità	Manutenzione straordinaria in regime di Sismabonus 110%, Bonus Facciate 90% e ristrutturazione al 50% di detrazione. Immobile sito in Via Dei Mille n°6 , Catasto Urbano foglio n° 9, p.lla n° 118 sub.5
Importo Lavori e categorie	Importo complessivo: 113.336,39
	OG1 € 89.964,39
	OG9 € 23.372,00
	OS4 € -
	OS28 € -
Importo Prestazioni e categorie	Importo complessivo:
	E.20: € 34.490,53
	IA.02: €
	IA.03: € 23.372,00
	S.03: € 55.473,86
Stato Lavori	conclusi



Prot. 2-N

CILAS/SCIA/PDC prot: 466354/2021 del: 27/10/2021	
Nome e indirizzo del datore di lavoro	Amministratore/Committente: Ienco Ilario Condominio:
Tipo di azienda o settore	Edificio Residenziale in Condominio sito in via : De Angelis -Nardodipace (VV)
Tipo di impiego	Incarico con P.Iva
Principali mansioni e responsabilità	Progettazione, DL, CSP,CSE: Manutenzione straordinaria in regime di Sismabonus 110%, Bonus Facciate 90% e ristrutturazione al 50% di detrazione. Immobile sito in Via De Angelis n°11 , Catasto Urbano foglio n° 9, p.Ila n° 87 sub 3
Importo Lavori e categorie	Importo complessivo: 89.351,11
	OG1 € 69.572,11
	OG9 € 19.779,00
	OS4 € -
	OS28 € -
Importo Prestazioni e categorie	Importo complessivo:
	E.20: € 31.574,00
	IA.02: €
	IA.03: € 19.779,00
	S.03: € 37.998,11
Stato Lavori	conclusi

Prot. 5-N

CILAS/SCIA/PDC prot: 502840/2021 del: 19/11/2021	
Nome e indirizzo del datore di lavoro	Amministratore/Committente: Maiolo Carmelo Condominio:
Tipo di azienda o settore	Edificio Residenziale in Condominio sito in via : Via Tommaso Campanella -Nardodipace (VV)
Tipo di impiego	Incarico con P.Iva
Principali mansioni e responsabilità	Progettazione, DL, CSP,CSE: Manutenzione straordinaria in regime di Sismabonus 110%, Bonus Facciate 90% e ristrutturazione al 50% di detrazione. Immobile sito in Via Tommaso Campanella n°18 , Catasto Urbano foglio n° 9, p.Ila n° 124 sub 2.
Importo Lavori e categorie	Importo complessivo: 62.293,86
	OG1 € 42.514,86
	OG9 € 19.779,00
	OS4 € -
	OS28 € -
Importo Prestazioni e categorie	Importo complessivo:
	E.20: € 14.014,12
	IA.02: €
	IA.03: € 19.779,00
	S.03: € 28.500,74
Stato Lavori	conclusi

Prot. 6-N

CILAS/SCIA/PDC prot: 514318/2021 del: 26/11/2021	
Nome e indirizzo del datore di lavoro	Amministratore/Committente: Cirillo Antonio Condominio:
Tipo di azienda o settore	Edificio Residenziale in Condominio sito in via :Via Tommaso Campanella -Nardodipace (VV)
Tipo di impiego	Incarico con P.Iva
Principali mansioni e responsabilità	Progettazione, DL, CSP,CSE: Manutenzione straordinaria in regime di Sismabonus 110%. Immobile sito in Via Tommaso Campanella n 17 , Catasto Urbano foglio n 9, p.lan 126 sub 7.
Importo Lavori e categorie	Importo complessivo: 48.618,80
	OG1 € 28.839,80
	OG9 € 19.779,00
	OS4 € -
	OS28 € -
Importo Prestazioni e categorie	Importo complessivo:
	E.20: €
	IA.02: €
	IA.03: € 19.779,00
	S.03: € 28.839,80
Stato Lavori	conclusi



Prot. 10-A

CILAS/SCIA/PDC prot: 533281/2021 del: 09/12/2021	
Nome e indirizzo del datore di lavoro	Amministratore/Committente: Riccardo Campisi Condominio: Torrevecchia corpo A
Tipo di azienda o settore	Edificio Residenziale in Condominio sito in via : Strada Torre Vecchia -Marina di Gioiosa Ionica (RC)
Tipo di impiego	Incarico con P.Iva
Principali mansioni e responsabilità	Progettazione, DL, CSP,CSE: procedimento Manutenzione straordinaria e riqualificazione energetica di condominio, in regime di Super-Sisma bonus e Super-Eco bonus 110%, bonusfacciate. Immobile sito in Via Strada Privata Torre Vecchia, Catasto Urbano foglio n 18, p.la n 882, Corpo A.
Importo Lavori e categorie	Importo complessivo: € 2.194.463,36
	OG1 € 1.714.643,24
	OG9 € 184.837,02
	OS4 € 59.611,22
	OS28 € 360.315,48
Importo Prestazioni e categorie	Importo complessivo:
	E.20: € 1.074,362,89
	IA.02: € 274.815,48
	IA.03: € 277.987,02
	S.03: € 567.297,97
Stato Lavori	conclusi

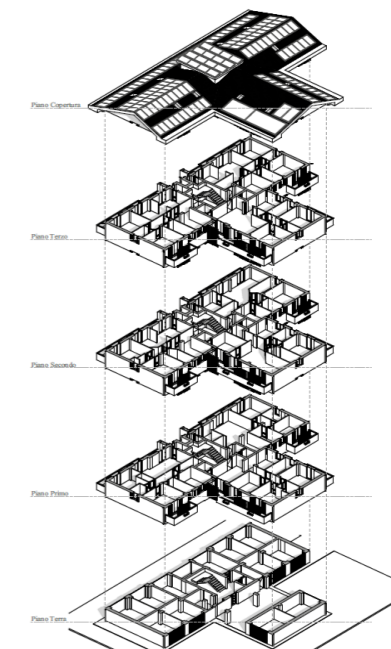

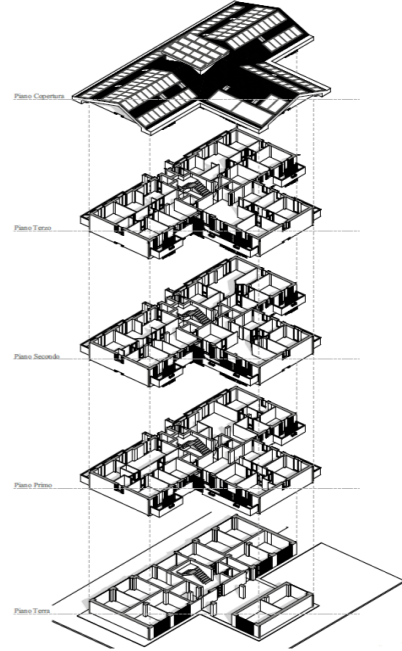

Prot. 10-B

CILAS/SCIA/PDC prot: 533268/2021 del: 09/12/2021	
<i>Nome e indirizzo del datore di lavoro</i>	Amministratore/Committente: Riccardo Campisi Condominio: Torrevecchia corpo B
<i>Tipo di azienda o settore</i>	Edificio Residenziale in Condominio sito in via : Strada Torre Vecchia -Marina di Gioiosa Ionica (RC)
<i>Tipo di impiego</i>	Incarico con P.Iva
<i>Principali mansioni e responsabilità</i>	Progettazione, DL, CSP,CSE: REALIZZAZIONE DEL CAPPOTTO TERMICO DEL PIANO TERRA DEL CONDOMINIO TORREVECCHIA CORPO B, UBICATA IN STRADA TORREVECCHIAN24 , MARINA DI GIOIOSA IONICA (RC), IN REGIME DI BONUS "FACCIATA CORPO B"
<i>Importo Lavori e categorie</i>	Importo complessivo: 2.152.142,32
	OG1 € 1.669.321,00
	OG9 € 188.383,80
	OS4 € 59.611,22
	OS28 € 359.769,90
<i>Importo Prestazioni e categorie</i>	Importo complessivo:
	E.20: € 1.029.040,65
	IA.02: € 274.269,90
	IA.03: € 281.533,80
	S.03: € 567.297,97
<i>Stato Lavori</i>	conclusi

Prot. 8-N

CILAS/SCIA/PDC prot: 18712/2022 del: 17/01/2022	
<i>Nome e indirizzo del datore di lavoro</i>	Amministratore/Committente: Nazareno Carmelo Cavallaro Condominio:
<i>Tipo di azienda o settore</i>	Edificio Residenziale in Condominio sito in via :Via Tommaso Campanella -Nardodipace (VV)
<i>Tipo di impiego</i>	Incarico con P.Iva
<i>Principali mansioni e responsabilità</i>	Progettazione, DL, CSP,CSE: Manutenzione straordinaria in regime di Sismabonus 110%, Bonus Facciate 90% e ristrutturazione al 50% di detrazione. Immobile sito in Via Tommaso Campanella n°1 , Catasto Urbano foglio n° 9, p.lla n° 110 sub 1
<i>Importo Lavori e categorie</i>	Importo complessivo: 93.018,44
	OG1 € 73.239,44
	OG9 € 19.779,00
	OS4 € -
	OS28 € -
<i>Importo Prestazioni e categorie</i>	Importo complessivo:
	E.20: € 38.038,01
	IA.02: €
	IA.03: € 19.779,00
	S.03: € 35.201,43
<i>Stato Lavori</i>	conclusi

Prot. 10-F

CILAS/SCIA/PDC prot: 558652/2021 del: 28/12/2021
 Nome e indirizzo del datore di lavoro Amministratore/Committente: Rita Vallelonga Condominio:
 Tipo di azienda o settore Edificio Residenziale in Condominio sito in via :Vico I Monte Pindo -Fabrizia (VV)
 Tipo di impiego Incarico con P.Iva
 Principali mansioni e responsabilità Progettazione, DL, CSP,CSE: Manutenzione straordinaria in regime di Sismabonus 110%, Bonus Facciate 90% e ristrutturazione al 50% di detrazione. Immobile sito in Vico I Monte Pindo 14, Catasto Urbano foglio n 12, p.Ila n 188 sub 1-2Num.
 Importo Lavori e categorie Importo complessivo: 41.542,57

OG1	€	13.447,10
OG9	€	19.779,00
OS4	€	-
OS28	€	-

Importo Prestazioni e categorie Importo complessivo:
 E.20: € 8.316,47
 IA.02: €
 IA.03: € 19.779,00
 S.03: € 13.447,10
 Stato Lavori conclusi



Prot. 29

Delibera assemblea Incarico progettazione del: 24/02/2021
 Date (da - a)
 CILAS/SCIA/PDC prot: 12256/2022 del: 12/01/2022
 Nome e indirizzo del datore di lavoro Amministratore/Committente: Fossataro Anna Condominio: FS
 Tipo di azienda o settore Edificio Residenziale in Condominio sito in via :Aspromonte - Monasterace (RC)
 Tipo di impiego Incarico con P.Iva
 Principali mansioni e responsabilità Progettazione, DL, CSP,CSE: Manutenzione straordinaria per l'efficientamento energetico di condominio, in regime di Super-Ecobonus 110% di detrazione. Immobile sito in Via Aspromonte, Catasto Urbano foglio n° 14, p.Ila n° 228.
 Importo Lavori e categorie Importo complessivo: 684.062,82

OG1	€	354.828,30
OG9	€	125.171,82
OS4	€	-
OS28	€	204.062,70

Importo Prestazioni e categorie Importo complessivo:
 E.20: € 348.610,20
 IA.02: € 153.062,70
 IA.03: € 182.389,92
 S.03: €
 Stato Lavori In corso



Prot. 31

CILAS/SCIA/PDC prot: 55296/2022 del: 04/02/2022
 Nome e indirizzo del datore di lavoro Amministratore/Committente: Campisi Riccardo Condominio: DEL SOLE
 Tipo di azienda o settore Edificio Residenziale in Condominio sito in via : Bisanzio - C.da Vasi - Caulonia (RC)
 Tipo di impiego Incarico con P.Iva
 Principali mansioni e responsabilità Progettazione, DL, CSP,CSE:procedimentoManutenzione straordinaria per l'efficientamento energetico di condominio, in regime di Super- Ecobonus 110%. Immobile sito in ViaBisanzio, Catasto Urbano foglio n 115, p.Ila n 110.

Importo Lavori e categorie Importo complessivo: € 503.651,33

OG1	€	334.652,69
OG9	€	-
OS4	€	-
OS28	€	168.998,64

Importo Prestazioni e categorie Importo complessivo:
 E.20: € 329.552,69
 IA.02: € 116.198,64
 IA.03: € 57.900,00
 S.03: €

Stato Lavori conclusi



Prot. 11-N

CILAS/SCIA/PDC prot: 76090/2022 del: 16/02/2022
 Nome e indirizzo del datore di lavoro Amministratore/Committente: Tassone Carmela Condominio:
 Tipo di azienda o settore Edificio Residenziale in Condominio sito in via : Padre Pio -Nardodipace (VV)
 Tipo di impiego Incarico con P.Iva
 Principali mansioni e responsabilità Progettazione, DL, CSP,CSE: Manutenzione straordinaria per l'efficientamento energetico di edificio unifamiliare, in regime di Super-Ecobonus 110% di detrazione. Immobile sito in Via Padre Pio, Catasto Urbano NCT Fabrizia, foglio n° 28, p.Ila n° 133.

Importo Lavori e categorie Importo complessivo: 175.399,45

OG1	€	116.399,13
OG9	€	15.664,74
OS4	€	-
OS28	€	43.335,58

Importo Prestazioni e categorie Importo complessivo:
 E.20: € 60.435,04
 IA.02: € 43.335,58
 IA.03: € 17.082,99
 S.03: € 54.545,84

Stato Lavori conclusi



Prot. 12-N

<p><i>Nome e indirizzo del datore di lavoro</i> Amministratore/Committente: Carrera Rita Condominio: <i>Tipo di azienda o settore</i> Edificio Residenziale in Condominio sito in via : Corso Cesare Battisti -Nardodipace (VV) <i>Tipo di impiego</i> Incarico con P.Iva <i>Principali mansioni e responsabilità</i> Progettazione, DL, CSP,CSE: Manutenzione straordinaria per l'efficientamento energetico in regime di Super-Ecobonus 110%, di edificiounifamiliare sito in Nardodipace, Corso Cesare Battisti. Censito al Catasto Urbano: foglio 9 part. 410.</p>														
<p><i>Importo Lavori e categorie</i> Importo complessivo: 134.418,44</p> <table border="1"> <tr> <td>OG1</td> <td>€</td> <td>74.829,62</td> </tr> <tr> <td>OG9</td> <td>€</td> <td>21.321,98</td> </tr> <tr> <td>OS4</td> <td>€</td> <td>-</td> </tr> <tr> <td>OS28</td> <td>€</td> <td>38.266,84</td> </tr> </table>	OG1		€	74.829,62	OG9	€	21.321,98	OS4	€	-	OS28	€	38.266,84	
OG1	€		74.829,62											
OG9	€		21.321,98											
OS4	€		-											
OS28	€	38.266,84												
<p><i>Importo Prestazioni e categorie</i> Importo complessivo: E.20: € 73.411,37 IA.02: € 38.266,84 IA.03: € 22.740,23 S.03: €</p>														
<p><i>Stato Lavori</i> conclusi</p>														

Prot. 38 Corpo A

<p><i>Date (da - a)</i> Delibera assemblea approvazione progettazione del: 13/10/2021 CILAS/SCIA/PDC prot: 103471/2022(A) del: 02/03/2022</p>														
<p><i>Nome e indirizzo del datore di lavoro</i> Amministratore/Committente: CICHELO MICHELE WALTER Condominio: UNITARIA <i>Tipo di azienda o settore</i> Edificio Residenziale in Condominio sito in via : Carducci -Villa San Giovanni (RC) <i>Tipo di impiego</i> Incarico con P.Iva <i>Principali mansioni e responsabilità</i> Progettazione, DL, CSP,CSE: Manutenzione straordinaria per l'efficientamento energetico di condominio, in regime di Super-Ecobonus e Super-Sismabonus 110% didetrazione.Immobile sito in Via Carducci Loc. Acciarelo, Catasto Urbano foglio n 10/A, p.Ila n 160. Corpo A.</p>														
<p><i>Importo Lavori e categorie</i> Importo complessivo: 581,419,16</p> <table border="1"> <tr> <td>OG1</td> <td>€</td> <td>386.278,19</td> </tr> <tr> <td>OG9</td> <td>€</td> <td>61.974,00</td> </tr> <tr> <td>OS4</td> <td>€</td> <td>-</td> </tr> <tr> <td>OS28</td> <td>€</td> <td>133.166,97</td> </tr> </table>	OG1		€	386.278,19	OG9	€	61.974,00	OS4	€	-	OS28	€	133.166,97	
OG1	€		386.278,19											
OG9	€		61.974,00											
OS4	€	-												
OS28	€	133.166,97												
<p><i>Importo Prestazioni e categorie</i> Importo complessivo: E.20: € 198.258,77 IA.02: € 98.318,97 IA.03: € 100.188,00 S.03: € 184.653,42</p>														
<p><i>Stato Lavori</i> In corso</p>														

Prot. 38 Corpo B

Date (da - a) Delibera assemblea approvazione progettazione del: 13/10/2021
 CILAS/SCIA/PDC prot:103620/2022(B) del: 02/03/2022

Nome e indirizzo del datore di lavoro Amministratore/Committente: CICHELO MICHELE WALTER Condominio: UNITARIA

Tipo di azienda o settore Edificio Residenziale in Condominio sito in via : Carducci -Villa San Giovanni (RC)

Tipo di impiego Incarico con P.Iva

Principali mansioni e responsabilità Progettazione, DL, CSP,CSE: procedimento Manutenzione straordinaria per l'efficientamento energetico di condominio, in regime di Super-Ecobonus e Super-Sisma 110% di detrazione. Immobile sito in Via Carducci Loc. Acciarello, Catasto Urbano foglio n. 10/A, p.lla n 160.Corpo B.

Importo Lavori e categorie Importo complessivo: 1.011.616,19

OG1	€	678.743,82
OG9	€	61.974,00
OS4	€	-
OS28	€	270.898,37

Importo Prestazioni e categorie Importo complessivo:

E.20: € 367.998,33
 IA.02: € 201.202,37
 IA.03: € 138.402,00
 S.03: € 304.013,49

Stato Lavori In corso

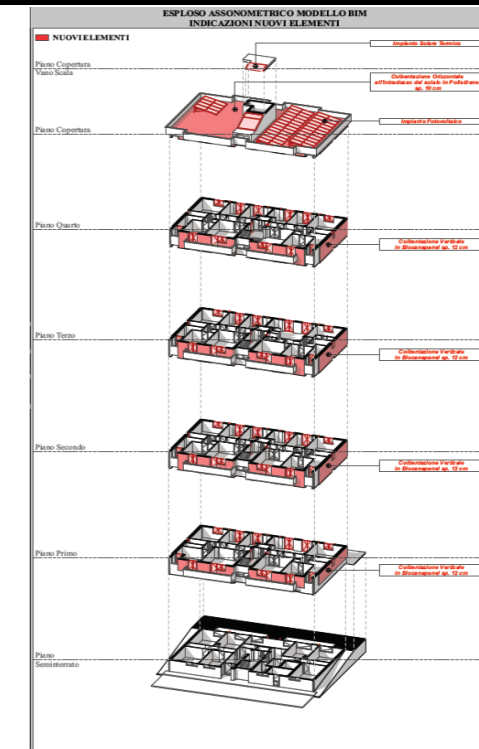

Prot. 38 corpo C

Date (da - a) Delibera assemblea approvazione progettazione del: 13/10/2021
 CILAS/SCIA/PDC prot: 103620/2022 (C) del: 02/03/2022

Nome e indirizzo del datore di lavoro Amministratore/Committente: CICHELO MICHELE WALTER Condominio: UNITARIA

Tipo di azienda o settore Edificio Residenziale in Condominio sito in via : Carducci -Villa San Giovanni (RC)

Tipo di impiego Incarico con P.Iva

Principali mansioni e responsabilità Progettazione, DL, CSP,CSE: procedimento Manutenzione straordinaria per l'efficientamento energetico di condominio, in regime di Super- Ecobonus 110% di detrazione. Immobile sito in Via Carducci Loc. Acciarello, Catasto Urbano foglio n° 10/A, p.lla n° 160.Corpo C.

Importo Lavori e categorie Importo complessivo: € 936.607,01

OG1	€	602.256,20
OG9	€	60.716,00
OS4	€	-
OS28	€	273.634,81

Importo Prestazioni e categorie Importo complessivo:

E.20: € 347.310,52
 IA.02: € 273.634,81
 IA.03: € 67.516,00
 S.03: € 248.145,68

Stato Lavori In corso

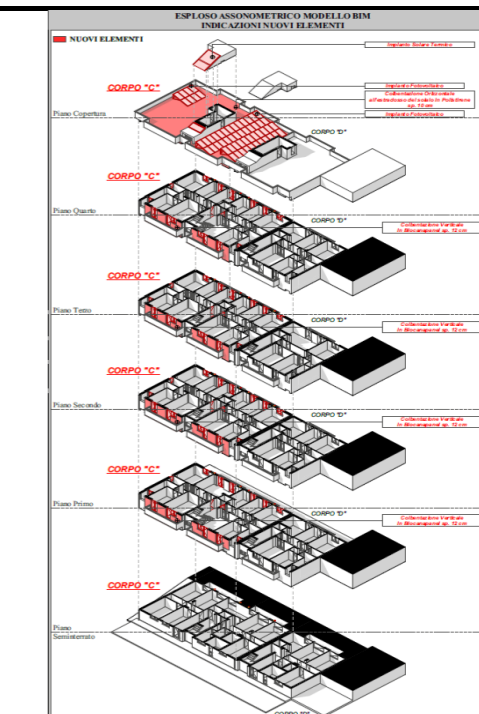



Prot. 38 corpo D

<i>Date (da – a)</i>	Delibera assemblea approvazione progettazione del: 13/10/2021 CILAS/SCIA/PDC prot: 104728/2022(D) del: 02/03/2022
<i>Nome e indirizzo del datore di lavoro</i>	Amministratore/Committente: CICHELO MICHELE WALTER Condominio: UNITARIA
<i>Tipo di azienda o settore</i>	Edificio Residenziale in Condominio sito in via : Carducci -Villa San Giovanni (RC)
<i>Tipo di impiego</i>	Incarico con P.Iva
<i>Principali mansioni e responsabilità</i>	Progettazione, DL, CSP,CSE: procedimento Manutenzione straordinaria per l'efficientamento energetico di condominio, in regime di Super - Ecobonus e Super - Sismabonus 110% didetrazione. Immobile sito in Via Carducci Loc. Acciarello, Catasto Urbano foglio n 10/A, p.IIa n 160.Corpo D.
<i>Importo Lavori e categorie</i>	Importo complessivo: € 523.969,22
	OG1 € 328.253,96
	OG9 € 60.992,00
	OS4 € -
	OS28 € 134.723,26
<i>Importo Prestazioni e categorie</i>	Importo complessivo:
	E.20: € 180.328,41
	IA.02: € 134.723,26
	IA.03: € 64.929,00
	S.03: € 143.988,55
<i>Stato Lavori</i>	In corso





Prot. 28

<i>Nome e indirizzo del datore di lavoro</i>	CILAS/SCIA/PDC prot: 487105/2021 del: 10/11/2021 Amministratore/Committente: Scuteri Luigi Condominio:
<i>Tipo di azienda o settore</i>	Edificio Residenziale in Condominio sito in via : Strada Provinciale -Locri (RC)
<i>Tipo di impiego</i>	Incarico con P.Iva
<i>Principali mansioni e responsabilità</i>	Progettazione, DL, CSP,CSE: Lavori di demolizione di una unità collabente con ricostruzione in regime di Super-Sisma Bonus110% e ampliamento superiore al 50% della sua cubatura ed efficientamento energetico in regime di Super-Ecobonus 110%. Immobile sito in Strada Provinciale, Catasto Urbano foglio n° 25, p.IIa n° 2574; sub. 2.
<i>Importo Lavori e categorie</i>	Importo complessivo: 346.310,29
<i>Importo Prestazioni e categorie</i>	Importo complessivo:
	E.20: € 232.746,88
	IA.02: € 37.856,55
	IA.03: € 13,901,48
	S.03: € 61.805,38
<i>Stato Lavori</i>	In corso



Prot. 13-N

	CILAS/SCIA/PDC prot: 165105/2022 del: 04/04/2022
<i>Nome e indirizzo del datore di lavoro</i>	Amministratore/Committente: Ienco Maria Stella Condominio:
<i>Tipo di azienda o settore</i>	Edificio Residenziale in Condominio sito in via : Viale Papa Giovanni - Nardodipace (VV)
<i>Tipo di impiego</i>	Incarico con P.Iva
<i>Principali mansioni e responsabilità</i>	Progettazione, DL, CSP,CSE: Manutenzione straordinaria per l'efficientamento energetico e per la mitigazione del rischio sismico dell'edificio, in regime di Super-Ecobonus e Super--Sismabonus 110%. Edificio sito in Cassari, frazione di Nardodipace (VV),Viale Papa Giovanni, Censito al Catasto Urbano di Fabrizia al foglio 28 p.IIa77.
<i>Importo Lavori e categorie</i>	Importo complessivo: 172.554,96
	OG1 € 108.692,12
	OG9 € 20.824,61
	OS4 € -
	OS28 € 43.038,23
<i>Importo Prestazioni e categorie</i>	Importo complessivo:
	E.20: € 59.965,97
	IA.02: € 43.038,23
	IA.03: € 22.214,49
	S.03: € 47.038,23
<i>Stato Lavori</i>	conclusi



Prot. 14-N

	CILAS/SCIA/PDC prot: 165733/2022 del: 04/04/2022
<i>Nome e indirizzo del datore di lavoro</i>	Amministratore/Committente: Franzè Antonella Condominio:
<i>Tipo di azienda o settore</i>	Edificio Residenziale in Condominio sito in via : Marco Polo - Nardodipace (VV)
<i>Tipo di impiego</i>	Incarico con P.Iva
<i>Principali mansioni e responsabilità</i>	Progettazione, DL, CSP,CSE: Manutenzione straordinaria per l'efficientamento energetico e la mitigazione del rischio sismico in regime di Super-Ecobonus e Super-Sismabonus 110%, di edificio unifamiliare sito in Cassari frazione di Nardodipace, Via Marco Polo . Censito al Catasto Urbano: foglio 32 part. 233.
<i>Importo Lavori e categorie</i>	Importo complessivo: 155.497,53
	OG1 € 93.931,96
	OG9 € 20.824,61
	OS4 € -
	OS28 € 40.740,96
<i>Importo Prestazioni e categorie</i>	Importo complessivo:
	E.20: € 58.456,84
	IA.02: € 40.740,96
	IA.03: € 22.242,86
	S.03: € 34.056,87
<i>Stato Lavori</i>	In corso

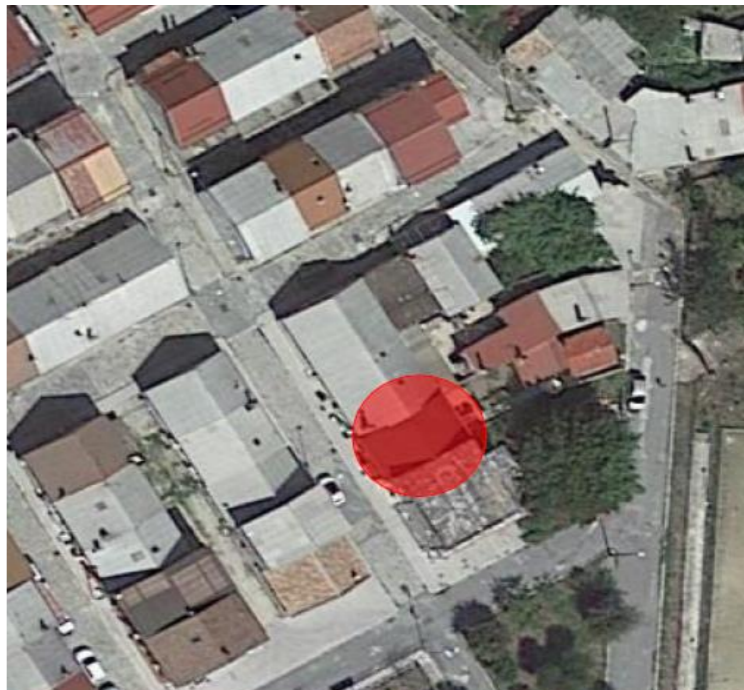

Prot. 15-N

	CILAS/SCIA/PDC prot: 169874/2022 del: 06/04/2022
Nome e indirizzo del datore di lavoro	Amministratore/Committente: Tassone Cosimo Carmelo Condominio:
Tipo di azienda o settore	Edificio Residenziale in Condominio sito in via : Corrado Alvaro - Nardodipace (VV)
Tipo di impiego	Incarico con P.Iva
Principali mansioni e responsabilità	Progettazione, DL, CSP,CSE: Manutenzione straordinaria per l'efficientamento energetico e la mitigazione del rischio sismico in regime di Super-Ecobonus e Super-Sismabonus 110%, di edificio unifamiliare sito nel Comune di Nardodipace, Via Corrado Alvaro Censito al Catasto Urbano: foglio 9 part. 129 sub.5.
Importo Lavori e categorie	Importo complessivo: 107.570,61
	DG1 € 72.765,13
	DG9 € -
	DS4 € -
	DS28 € 34.805,48
Importo Prestazioni e categorie	Importo complessivo:
	E.20: € 32.248,13
	IA.02: € 34.805,48
	IA.03: €
	S.04: € 40.517,00
Stato Lavori	conclusi





Prot. 16-N

	Date (da - a) CILAS/SCIA/PDC prot: 217642/2022 del: 07/05/2022
Nome e indirizzo del datore di lavoro	Amministratore/Committente: Tassone Antonio Condominio:
Tipo di azienda o settore	Edificio Residenziale in Condominio sito in via : Corrado Alvaro - Nardodipace (VV)
Tipo di impiego	Incarico con P.Iva
Principali mansioni e responsabilità	Progettazione, DL, CSP,CSE: Lavori di demolizione di 2 unità immobiliari con ricostruzione in regime di SuperSismaBonus 110% efficientamento energetico in regime di Super-Ecobonus 110%.Immobilie sito in via Corrado Alvaro, Catasto Urbano foglio n° 9, p.la n° 129 sub 4 e6, e part. 879 sub 1 e 2.
Importo Lavori e categorie	Importo complessivo: 1.302.872,56
Importo Prestazioni e categorie	Importo complessivo:
	E.20: € 555.013,17
	IA.02: € 220.451,37
	IA.03: € 240.310,69
	S.03: € 287.097,33
Stato Lavori	conclusi

Prot. 15

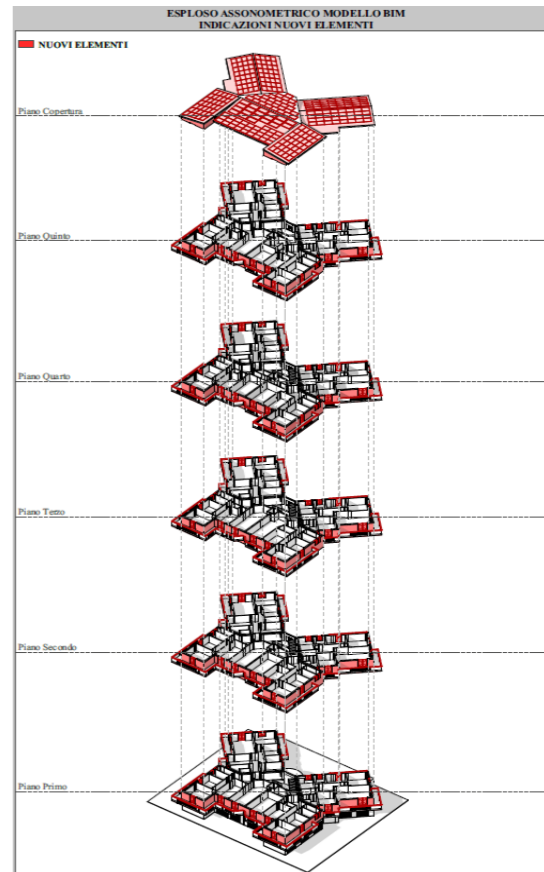

<p><i>Date (da - a)</i> Delibera assemblea approvazione progettazione del: 17/02/2022 CILAS/SCIA/PDC prot: 182740/2022 del: 13/04/2022</p> <p><i>Nome e indirizzo del datore di lavoro</i> Amministratore/Committente: Riccardo Campisi Condominio: AURORA</p> <p><i>Tipo di azienda o settore</i> Edificio Residenziale in Condominio sito in via : Edward Lear - Caulonia (RC)</p> <p><i>Tipo di impiego</i> Incarico con P.Iva</p> <p><i>Principali mansioni e responsabilità</i> Progettazione, DL, CSP,CSE: procedimento Manutenzione straordinaria per l'efficiamento energetico e la mitigazione del rischio sismico in un condominio in Via Edward Lear, censito al NCEU al foglio n 116 con la p.lla n360, in regime di detrazione di Super-Ecobonus e Super-Sismabonus 110%</p> <p><i>Importo Lavori e categorie</i> Importo complessivo: € 3.714.326,44</p> <table border="1"> <tr> <td>OG1</td> <td>€</td> <td>2.668.364,46</td> </tr> <tr> <td>OG9</td> <td>€</td> <td>295.560,80</td> </tr> <tr> <td>OS4</td> <td>€</td> <td>64.611,22</td> </tr> <tr> <td>OS28</td> <td>€</td> <td>750.401,18</td> </tr> </table> <p><i>Importo Prestazioni e categorie</i> Importo complessivo: E.20: € 1.840.292,81 IA.02: € 583.201,18 IA.03: € 478.910,80 S.03: € 81.921,65</p> <p><i>Stato Lavori</i> In corso</p>	OG1	€	2.668.364,46	OG9	€	295.560,80	OS4	€	64.611,22	OS28	€	750.401,18	 <p style="text-align: center;">CBC ENGINEERING</p>
OG1	€	2.668.364,46											
OG9	€	295.560,80											
OS4	€	64.611,22											
OS28	€	750.401,18											

Prot. 46

<p><i>Date (da - a)</i> Delibera assemblea Incarico progettazione del: 18/11/2021 Delibera assemblea approvazione progettazione del: 30/11/2021 CILAS/SCIA/PDC prot: 137805/2022 del: 21/03/2022</p> <p><i>Nome e indirizzo del datore di lavoro</i> Amministratore/Committente: Maurizio Maiolo Condominio:</p> <p><i>Tipo di azienda o settore</i> Edificio Residenziale in Condominio sito in via : G. Verdi - Nardodipace (VV)</p> <p><i>Tipo di impiego</i> Incarico con P.Iva</p> <p><i>Principali mansioni e responsabilità</i> Progettazione, DL, CSP,CSE:Manutenzione straordinaria per l'efficiamento energetico e per la mitigazione del rischio sismico dell'edificio, in regime di Super-Ecobonus e Super- Sismabonus 110%. Immobile sito in Via G. Verdi, Catasto Urbano NCT Fabrizia, foglio n°28, p.lla n° 83-84.</p> <p><i>Importo Lavori e categorie</i> Importo complessivo: 579.104,94</p> <table border="1"> <tr> <td>OG1</td> <td>€</td> <td>337.639,60</td> </tr> <tr> <td>OG9</td> <td>€</td> <td>88.825,23</td> </tr> <tr> <td>OS4</td> <td>€</td> <td>-</td> </tr> <tr> <td>OS28</td> <td>€</td> <td>152.640,11</td> </tr> </table> <p><i>Importo Prestazioni e categorie</i> Importo complessivo: E.20: € 197.841,36 IA.02: € 152.640,11 IA.03: € 93.250,17 S.03: € 135.373,30</p> <p><i>Stato Lavori</i> In corso</p>	OG1	€	337.639,60	OG9	€	88.825,23	OS4	€	-	OS28	€	152.640,11	 <p style="text-align: center;">CBC ENGINEERING</p>
OG1	€	337.639,60											
OG9	€	88.825,23											
OS4	€	-											
OS28	€	152.640,11											

Prot. 22

<i>Date (da - a)</i>	Delibera assemblea approvazione progettazione del: 20/04/2022 CILAS/SCIA/PDC prot: 229352/2022 del: 13/05/2022
<i>Nome e indirizzo del datore di lavoro</i>	Amministratore/Committente: Natale Pirrottina Condominio: Cooperativa 110
<i>Tipo di azienda o settore</i>	Edificio Residenziale in Condominio sito in via : Francesco Carbone - Palmi (RC)
<i>Tipo di impiego</i>	Incarico con P.Iva
<i>Principali mansioni e responsabilità</i>	Progettazione, DL, CSP,CSE: MANUTENZIONE STRAORDINARIA PER L'EFFICIENTAMENTO ENERGETICO E LA MITIGAZIONE DEL RISCHIO SISMICO IN REGIME DI SUPER-ECO BONUS IN UN CONDOMINIO SITO A PALMI (RC), IN VIA F. CARBONE, CATASTO URBANO FOGLIO N 31, P.LLA N 1448.
<i>Importo Lavori e categorie</i>	Importo complessivo: 1.225.242,76
	OG1 € 822.053,34
	OG9 € 87.377,20
	OS4 € 117.860,58
	OS28 € 314.530,48
<i>Importo Prestazioni e categorie</i>	Importo complessivo:
	E.20: € 506.585,67
	IA.02: € 243.585,14
	IA.03: € 170.182,02
	S.03: € 304.889,93
<i>Stato Lavori</i>	Appaltati

Prot. 35

<i>Date (da - a)</i>	Delibera assemblea Incarico progettazione del: 01/03/2021 Delibera assemblea approvazione progettazione del: 21/01/2022 CILAS/SCIA/PDC prot: 519254/2022 del: 22/11/2022
<i>Nome e indirizzo del datore di lavoro</i>	Amministratore/Committente: Simonetta Lorena Condominio: Helios SCALA A
<i>Tipo di azienda o settore</i>	Edificio Residenziale in Condominio sito in via : Strada Nazionale Nord -Marina di Gioiosa Ionica (RC)
<i>Tipo di impiego</i>	Incarico con P.Iva
<i>Principali mansioni e responsabilità</i>	Progettazione, DL, CSP,CSE: Manutenzione straordinaria per l'efficientamento energetico di condominio, in regime di Super-Ecobonus 110%di detrazione. Immobile sito in Marina di Gioiosa Ionica (RC), via Strada Nazionale Nord, Catasto Urbano foglio n18, p.lla n 539.
<i>Importo Lavori e categorie</i>	Importo complessivo: 1.145.627,42
	OG1 € 511.553,24
	OG9 € 140.200,00
	OS4 € -
	OS28 € 493.874,18
<i>Importo Prestazioni e categorie</i>	Importo complessivo:
	E.20: € 501.753,24
	IA.02: € 493.474,18
	IA.03: € 150.000,00
	S.03: €
<i>Stato Lavori</i>	Appaltati

Prot. 36

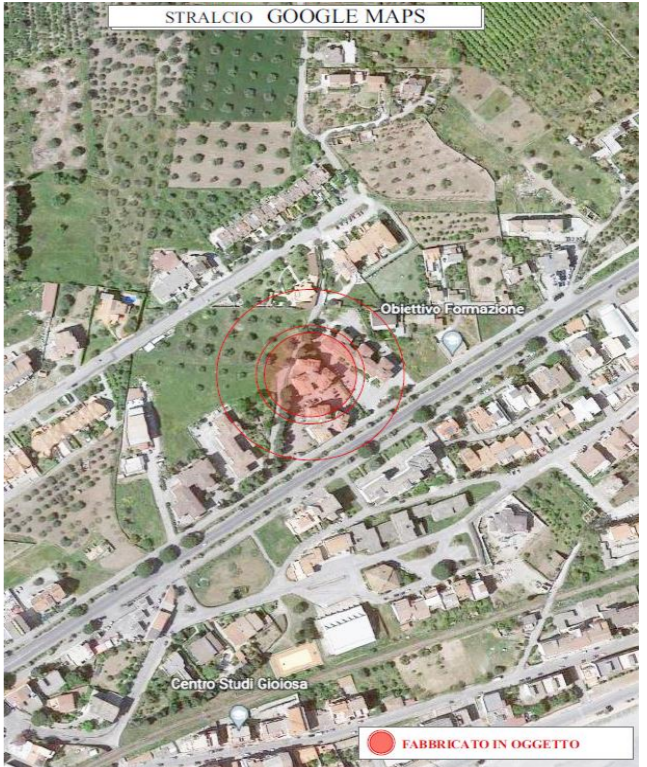
	Delibera assemblea Incarico progettazione del: 07/05/2021
<i>Date (da - a)</i>	Delibera assemblea approvazione progettazione del: 12/11/2021
	CILAS/SCIA/PDC prot: 519277/2022 del: 22/11/2022
<i>Nome e indirizzo del datore di lavoro</i>	Amministratore/Committente: Pascale Stefania Condominio: Helios SCALA B
<i>Tipo di azienda o settore</i>	Edificio Residenziale in Condominio sito in via : Strada Nazionale Nord -Marina di Gioiosa Ionica (RC)
<i>Tipo di impiego</i>	Incarico con P.Iva
<i>Principali mansioni e responsabilità</i>	Progettazione, DL, CSP,CSE: Manutenzione straordinaria per l'efficientamento energetico di condominio, in regime di Super-Ecobonus 110%di detrazione. Immobile sito in Marina di Gioiosa Ionica (RC), via Strada Nazionale Nord, Catasto Urbano foglio n18, p.lla n 540.
<i>Importo Lavori e categorie</i>	Importo complessivo: 1.296.112,93
	OG1 € 511.553,24
	OG9 € 140.200,00
	OS4 € -
	OS28 € 493.874,18
<i>Importo Prestazioni e categorie</i>	Importo complessivo:
	E.20: € 517.067,61
	IA.02: € 182.865,89
	IA.03: € 150.756,70
	S.03: € 445.431,73
<i>Stato Lavori</i>	Appaltati



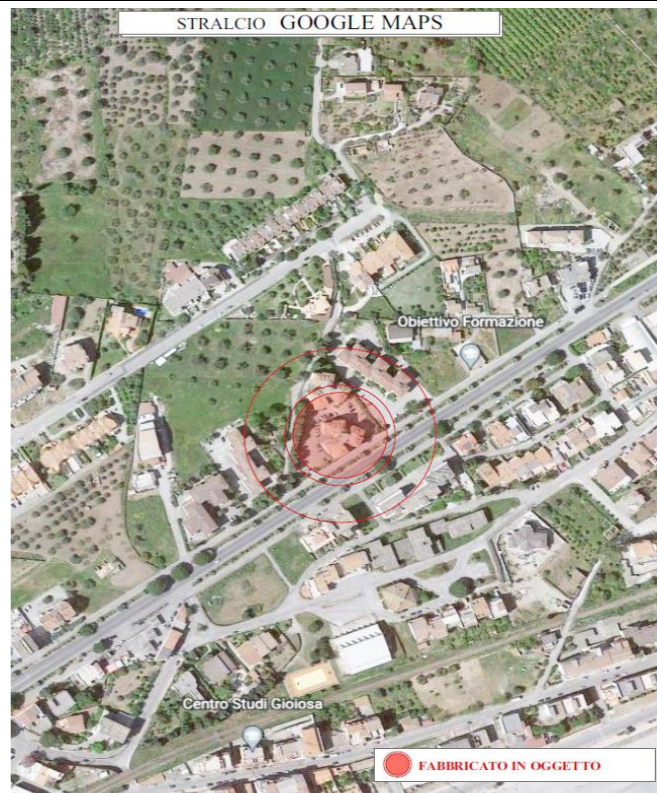

Prot. 26 CORPO A

	Delibera assemblea approvazione progettazione del: 29/07/2022
<i>Date (da - a)</i>	CILAS/SCIA/PDC del: 14/09/2022
<i>Nome e indirizzo del datore di lavoro</i>	Amministratore/Committente: Palermo Giuseppe Condominio: Parco Rosa
<i>Tipo di azienda o settore</i>	Edificio Residenziale in Condominio sito in via : Monte Zemolo, Il traversa M.na di Gioiosa Ionica (RC)
<i>Tipo di impiego</i>	Incarico con P.Iva
<i>Principali mansioni e responsabilità</i>	Progettazione, DL, CSP,CSE: MANUTENZIONE STRAORDINARIA PER L'EFFICIENTAMENTO ENERGETICO E LA MITIGAZIONE DEL RISCHIO SISMICO DI CONDOMINIO, IN REGIME DI SUPERECOBONUS E SUPER-SISMABONUS 110% DI DETRAZIONE. IMMOBILE SITO A MARINA DI GIOIOSA IONICA IN VIA MONTEZEMOLO, CORPO A
<i>Importo Lavori e categorie</i>	Importo complessivo: 1.325.561,84
	OG1 € 1.016.060,22
	OG9 € 43.453,63
	OS4 € 79.567,97
	OS28 € 266.047,99
<i>Importo Prestazioni e categorie</i>	Importo complessivo:
	E.20: € 408.461,91
	IA.02: € 193.691,13
	IA.03: € 123.671,99
	S.03: € 599.736,81
<i>Stato Lavori</i>	Appaltati

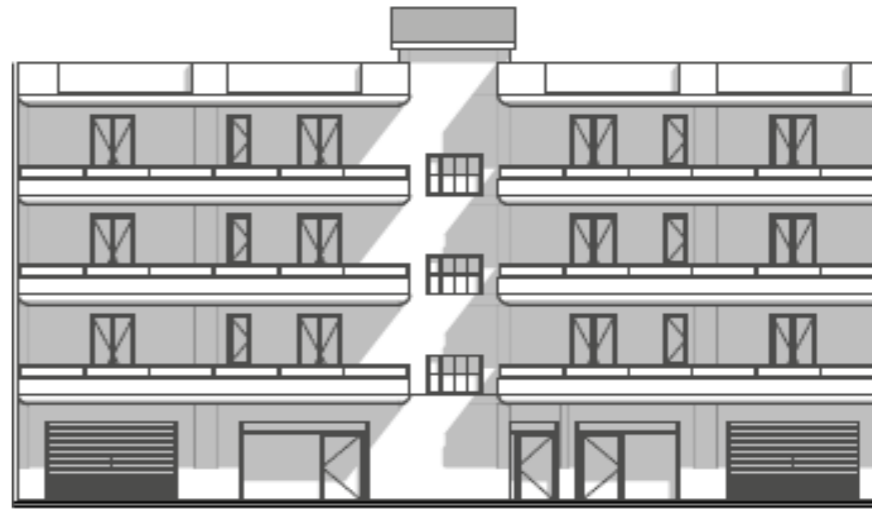

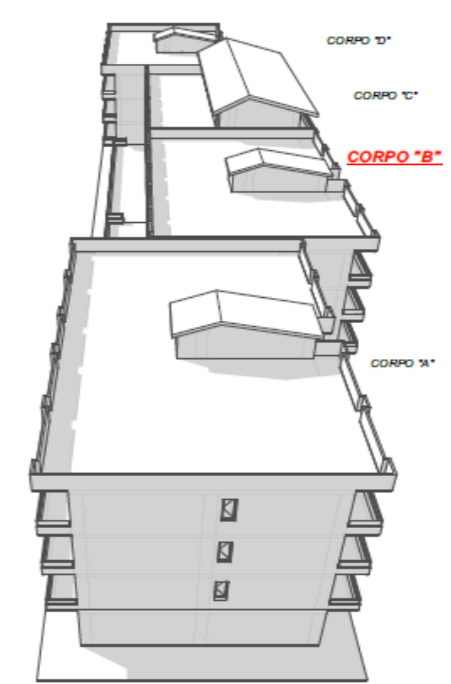

Prot. 26 CORPO B

	Delibera assemblea approvazione progettazione del: 29/07/2022 CILAS/SCIA/PDC prot: 508139/2022 del: 16/11/2022	
Nome e indirizzo del datore di lavoro	Amministratore/Committente: Palermo Giuseppe Condominio: Parco Rosa	
Tipo di azienda o settore	Edificio Residenziale in Condominio sito in via : Monte Zemolo, Il traversa M.na di Gioiosa Ionica (RC)	
Tipo di impiego	Incarico con P.Iva	
Principali mansioni e responsabilità	Progettazione, DL, CSP,CSE: MANUTENZIONE STRAORDINARIA PER L'EFFICIENTAMENTO ENERGETICO E LA MITIGAZIONE DEL RISCHIO SISMICO DI CONDOMINIO, IN REGIME DI SUPERECOBONUS E SUPER-SISMABONUS 110% DI DETRAZIONE. IMMOBILE SITO A MARINA DI GIOIOSA IONICA IN VIA MONTEZEMOLO, CORPO B	
Importo Lavori e categorie	Importo complessivo: 1.195.488,17	
	OG1 € 963.919,99	
	OG9 € 42.855,40	
	OS4 € 79.567,97	
	OS28 € 188.712,78	
Importo Prestazioni e categorie	Importo complessivo:	
	E.20: € 487.296,06	
	IA.02: € 132.635,93	
	IA.03: € 105.721,06	
	S.03: € 469.835,12	
Stato Lavori	da appaltare	

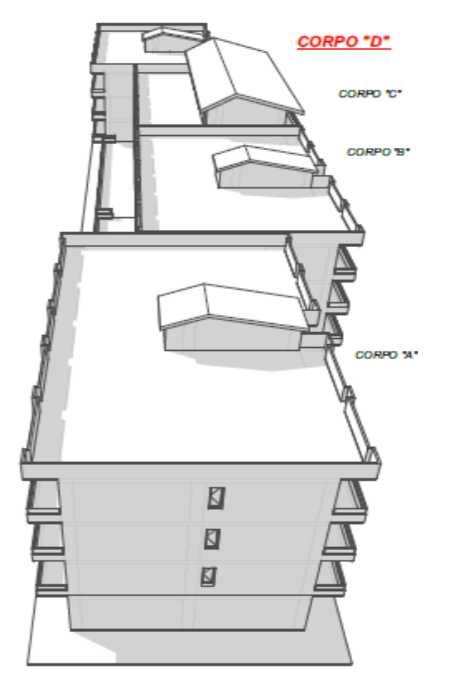

Prot. 26 CORPO D

	Delibera assemblea approvazione progettazione del: 29/07/2022 CILAS/SCIA/PDC prot: 508144/2022 del: 16/11/2022	
Nome e indirizzo del datore di lavoro	Amministratore/Committente: Palermo Giuseppe Condominio: Parco Rosa	
Tipo di azienda o settore	Edificio Residenziale in Condominio sito in via : Monte Zemolo, Il traversa M.na di Gioiosa Ionica (RC)	
Tipo di impiego	Incarico con P.Iva	
Principali mansioni e responsabilità	Progettazione, DL, CSP,CSE: MANUTENZIONE STRAORDINARIA PER L'EFFICIENTAMENTO ENERGETICO E LA MITIGAZIONE DEL RISCHIO SISMICO DI CONDOMINIO, IN REGIME DI SUPERECOBONUS E SUPER-SISMABONUS 110% DI DETRAZIONE. IMMOBILE SITO A MARINA DI GIOIOSA IONICA IN VIA MONTEZEMOLO, CORPO D	
Importo Lavori e categorie	Importo complessivo: 1.121.734,93	
	OG1 € 867.344,86	
	OG9 € 63.416,08	
	OS4 € 79.567,97	
	OS28 € 190.973,99	
Importo Prestazioni e categorie	Importo complessivo:	
	E.20: € 387.618,22	
	IA.02: € 134.763,88	
	IA.03: € 126.517,83	
	S.03: € 472.835,00	
Stato Lavori	appaltati	



Prot. 44 Corpo A

	Delibera assemblea Incarico progettazione del: 01/07/2021
<i>Date (da - a)</i>	Delibera assemblea approvazione progettazione del: 03/03/2021
	CILAS/SCIA/PDC prot: 355383/2022 (A) del: 01/08/2022
<i>Nome e indirizzo del datore di lavoro</i>	Amministratore/Committente: MICHELE WALTER CICHELLO Condominio: COOPERATIVA EDILIZIA LA BOHEME
<i>Tipo di azienda o settore</i>	Edificio Residenziale in Condominio sito in via : Via Bottaro - Villa SanGiovanni (RC)
<i>Tipo di impiego</i>	Incarico con P.Iva
<i>Principali mansioni e responsabilità</i>	Progettazione, DL, CSP,CSE: Manutenzione straordinaria per l'efficientamento energetico e la mitigazione del rischio sismico in regime di detrazione di Super-Ecobonus eSuper-Sismabonus 110%. Immobile sito a Villa San Giovanni (RC),in via Bottaro, Foglio 2, P.Ila 346, Corpo A.
<i>Importo Lavori e categorie</i>	Importo complessivo: € 1.295.612,33
	OG1 € 943.680,02
	OG9 € 133.425,18
	OS4 € 79.567,97
	OS28 € 218.507,13
<i>Importo Prestazioni e categorie</i>	Importo complessivo:
	E.20: € 474.128,77
	IA.02: € 160.107,37
	IA.03: € 199.995,02
	S.03: € 461.381,17
<i>Stato Lavori</i>	appaltati

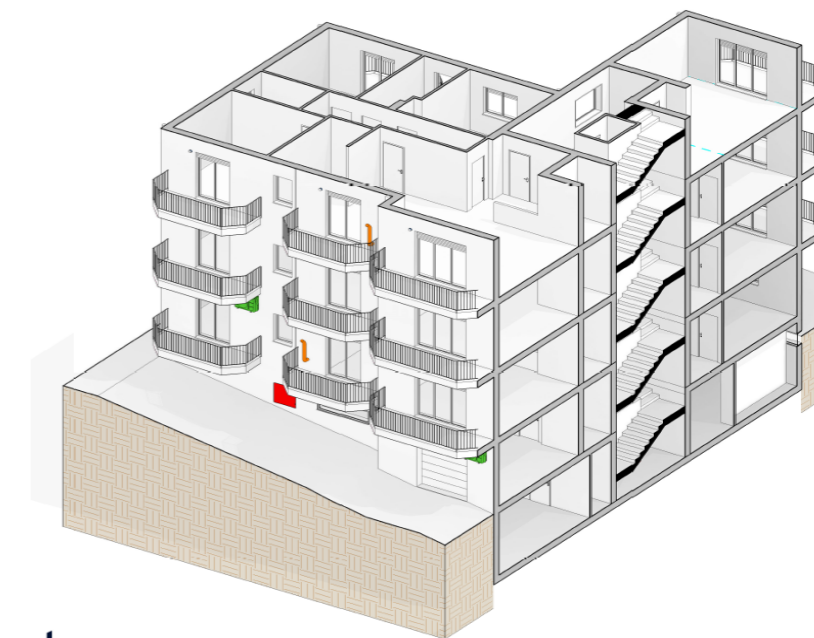

Prot. 44 Corpo B

	Delibera assemblea Incarico progettazione del: 01/07/2021
<i>Date (da - a)</i>	Delibera assemblea approvazione progettazione del: 03/03/2021
	CILAS/SCIA/PDC prot: 355619/2022 (B) del: 01/08/2022
<i>Nome e indirizzo del datore di lavoro</i>	Amministratore/Committente: MICHELE WALTER CICHELLO Condominio: COOPERATIVA EDILIZIA LA BOHEME
<i>Tipo di azienda o settore</i>	Edificio Residenziale in Condominio sito in via : Via Bottaro - Villa SanGiovanni (RC)
<i>Tipo di impiego</i>	Incarico con P.Iva
<i>Principali mansioni e responsabilità</i>	Progettazione, DL, CSP,CSE: procedimento Manutenzione straordinaria per l'efficientamento energetico e la mitigazione del rischio sismico in regime di detrazione di Super-Ecobonus eSuper-Sismabonus 110%. Immobile sito a Villa San Giovanni (RC),in via Bottaro, Foglio 2, P.Ila 346,Corpo B.
<i>Importo Lavori e categorie</i>	Importo complessivo: € 1.139.305,69
	OG1 € 806.762,81
	OG9 € 133.116,94
	OS4 € 79.567,97
	OS28 € 199.425,94
<i>Importo Prestazioni e categorie</i>	Importo complessivo:
	E.20: € 428.099,00
	IA.02: € 141.026,18
	IA.03: € 199,627,98
	S.03: € 370.552,53
<i>Stato Lavori</i>	appaltati

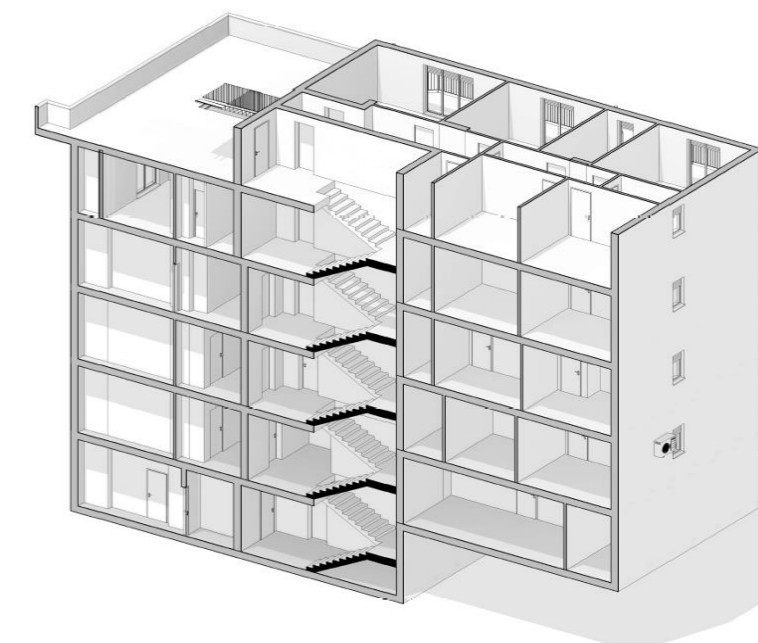

Prot. 24 CORPO B SCALA A

Date (da - a) Delibera assemblea approvazione progettazione del: 16/11/2022
 CILAS/SCIA/PDC prot: 521792/2022 del: 24/11/2022

Nome e indirizzo del datore di lavoro Amministratore/Committente: Campisi Riccardo Condominio: Bottari

Tipo di azienda o settore Edificio Residenziale in Condominio sito in via : Largo Castelvetero - Caulonia (RC)

Tipo di impiego Incarico con P.Iva

Principali mansioni e responsabilità Progettazione, DL, CSP,CSE: MANUTENZIONE STRAORDINARIA PER L'EFFICIENTAMENTO ENERGETICO DI CONDOMINIO E LA MITIGAZIONE DEL RISCHIO SISMICO, IN REGIME DI SUPER-ECOBONUS E SUPER-SISMABONUS 110% DI DETRAZIONE. IMMOBILE SITO IN PIAZZA BOTTARI, CATASTO URBANO FOGLIO N. 116 P.LLA N. 485 - CORPO B-A

Importo Lavori e categorie Importo complessivo: 934.008,08

OG1	€	697.413,21
OG9	€	34.063,02
OS4	€	94.851,63
OS28	€	202.531,85

Importo Prestazioni e categorie Importo complessivo:
 E.20: € 494,818,80
 IA.02: € 142.159,72
 IA.03: € 101.531,54
 S.03: € 195.498,02

Stato Lavori appaltati



Prot. 24 CORPO B SCALA B

Date (da - a) Delibera assemblea approvazione progettazione del: 16/11/2022
 CILAS/SCIA/PDC prot: 521909/2022 del: 24/11/2022

Nome e indirizzo del datore di lavoro Amministratore/Committente: Campisi Riccardo Condominio: Bottari

Tipo di azienda o settore Edificio Residenziale in Condominio sito in via : Largo Castelvetero - Caulonia (RC)

Tipo di impiego Incarico con P.Iva

Principali mansioni e responsabilità Progettazione, DL, CSP,CSE: MANUTENZIONE STRAORDINARIA PER L'EFFICIENTAMENTO ENERGETICO DI CONDOMINIO E LA MITIGAZIONE DEL RISCHIO SISMICO, IN REGIME DI SUPER-ECOBONUS E SUPER-SISMABONUS 110% DI DETRAZIONE. IMMOBILE SITO IN PIAZZA BOTTARI, CATASTO URBANO FOGLIO N. 116 P.LLA N. 485 - CORPO B-B

Importo Lavori e categorie Importo complessivo: 978.708,77

OG1	€	742.115,49
OG9	€	34.063,02
OS4	€	94.851,63
OS28	€	202.530,26

Importo Prestazioni e categorie Importo complessivo:
 E.20: € 539.080,78
 IA.02: € 142.158,13
 IA.03: € 101,531,54
 S.03: € 195.938,32

Stato Lavori appaltati



Prot. 24 CORPO C SCALA A

Date (da – a) Delibera assemblea approvazione progettazione del: 16/11/2022
 CILAS/SCIA/PDC prot: 521964/2022 del: 24/11/2022

Nome e indirizzo del datore di lavoro Amministratore/Committente: Campisi Riccardo Condominio: Bottari

Tipo di azienda o settore Edificio Residenziale in Condominio sito in via : Largo Castelvetero - Caulonia (RC)

Tipo di impiego Incarico con P.Iva

Principali mansioni e responsabilità Progettazione, DL, CSP,CSE: MANUTENZIONE STRAORDINARIA PER L'EFFICIENTAMENTO ENERGETICO DI CONDOMINIO E LA MITIGAZIONE DEL RISCHIO SISMICO, IN REGIME DI SUPER-ECOBONUS E SUPER-SISMABONUS 110% DI DETRAZIONE. IMMOBILE SITO IN PIAZZA BOTTARI, CATASTO URBANO FOGLIO N. 116 P.LLA N. 484 - CORPO C-A



Importo Lavori e categorie Importo complessivo: 961.923,91

OG1	€	739.608,07
OG9	€	-
OS4	€	94.851,63
OS28	€	222.315,84

Importo Prestazioni e categorie Importo complessivo:

E.20: € 533.930,47
 IA.02: € 160.162,87
 IA.03: € 71.436,09
 S.03: € 196.394,48

Stato Lavori da appaltare

Prot. 24 CORPO C SCALA B

Date (da – a) Delibera assemblea approvazione progettazione del: 16/11/2022
 CILAS/SCIA/PDC prot: 521994/2022 del: 24/11/2022

Nome e indirizzo del datore di lavoro Amministratore/Committente: Campisi Riccardo Condominio: Bottari

Tipo di azienda o settore Edificio Residenziale in Condominio sito in via : Largo Castelvetero - Caulonia (RC)

Tipo di impiego Incarico con P.Iva

Principali mansioni e responsabilità Progettazione, DL, CSP,CSE: MANUTENZIONE STRAORDINARIA PER L'EFFICIENTAMENTO ENERGETICO DI CONDOMINIO E LA MITIGAZIONE DEL RISCHIO SISMICO, IN REGIME DI SUPER-ECOBONUS E SUPER-SISMABONUS 110% DI DETRAZIONE. IMMOBILE SITO IN PIAZZA BOTTARI, CATASTO URBANO FOGLIO N. 116 P.LLA N. 484 - CORPO C-B



Importo Lavori e categorie Importo complessivo: 1.046.051,84

OG1	€	771.256,72
OG9	€	34.063,02
OS4	€	94.851,63
OS28	€	240.732,10

Importo Prestazioni e categorie Importo complessivo:

E.20: € 564,680,12
 IA.02: € 178,579,13
 IA.03: € 106,398,11
 S.03: € 196.394,48

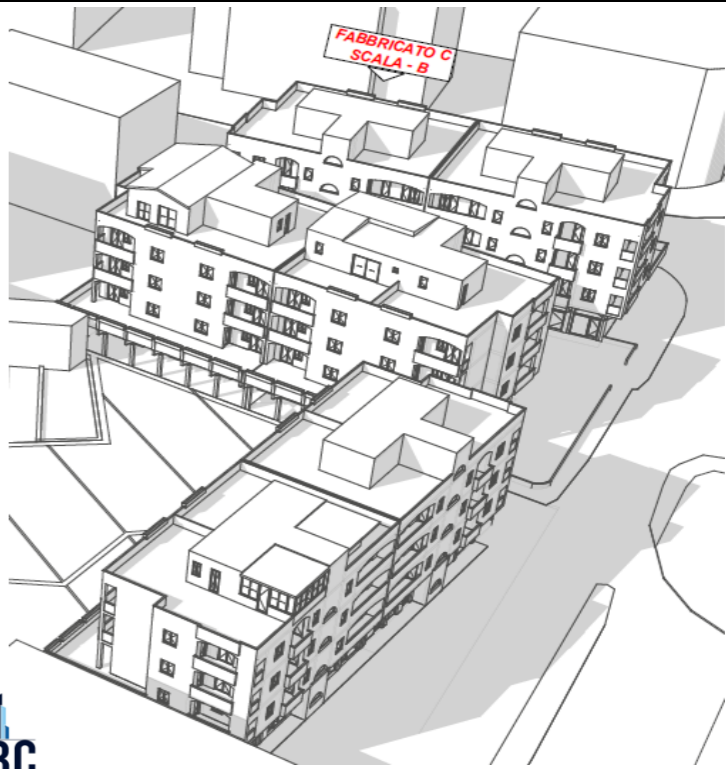
Stato Lavori da appaltare

Prot. 24 CORPO C1 SCALA A

Date (da – a) Delibera assemblea approvazione progettazione del: 16/11/2022
 CILAS/SCIA/PDC prot: 521830/2022 del: 24/11/2022

Nome e indirizzo del datore di lavoro Amministratore/Committente: Campisi Riccardo Condominio: Bottari

Tipo di azienda o settore Edificio Residenziale in Condominio sito in via : Largo Castelvetero - Caulonia (RC)

Tipo di impiego Incarico con P.Iva

Principali mansioni e responsabilità Progettazione, DL, CSP,CSE: MANUTENZIONE STRAORDINARIA PER L'EFFICIENTAMENTO ENERGETICO DI CONDOMINIO E LA MITIGAZIONE DEL RISCHIO SISMICO, IN REGIME DI SUPER-ECOBONUS E SUPER-SISMABONUS 110% DI DETRAZIONE. IMMOBILE SITO IN PIAZZA BOTTARI, CATASTO URBANO FOGLIO N. 116 P.LLA N. 486 - CORPO C1-A

Importo Lavori e categorie Importo complessivo: 756.412,53

OG1	€	608.113,21
OG9	€	32.907,94
OS4	€	94.851,63
OS28	€	115.391,38

Importo Prestazioni e categorie Importo complessivo:
 E.20: € 408.349,33
 IA.02: € 84.342,94
 IA.03: € 67.781,94
 S.03: € 195.938,32

Stato Lavori da appaltare

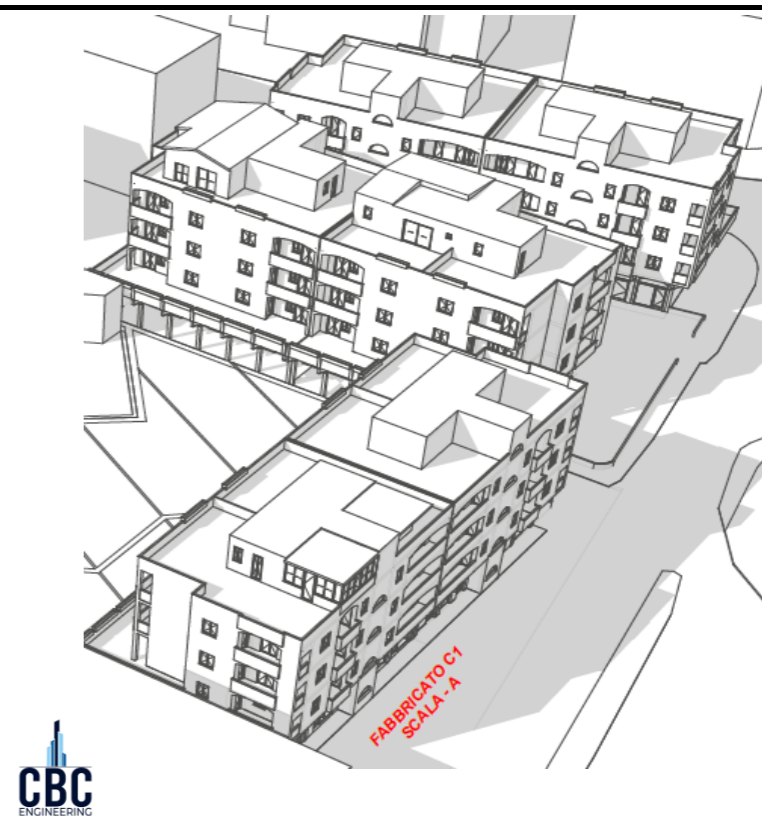

Prot. 24 CORPO C1 SCALA B

Date (da – a) Delibera assemblea approvazione progettazione del: 16/11/2022
 CILAS/SCIA/PDC prot: 521882/2022 del: 24/11/2022

Nome e indirizzo del datore di lavoro Amministratore/Committente: Campisi Riccardo Condominio: Bottari

Tipo di azienda o settore Edificio Residenziale in Condominio sito in via : Largo Castelvetero - Caulonia (RC)

Tipo di impiego Incarico con P.Iva

Principali mansioni e responsabilità Progettazione, DL, CSP,CSE: MANUTENZIONE STRAORDINARIA PER L'EFFICIENTAMENTO ENERGETICO DI CONDOMINIO E LA MITIGAZIONE DEL RISCHIO SISMICO, IN REGIME DI SUPER-ECOBONUS E SUPER-SISMABONUS 110% DI DETRAZIONE. IMMOBILE SITO IN PIAZZA BOTTARI, CATASTO URBANO FOGLIO N. 116 P.LLA N. 486 - CORPO C1-B

Importo Lavori e categorie Importo complessivo: 680.716,22

OG1	€	548.803,92
OG9	€	16.742,74
OS4	€	94.851,63
OS28	€	115.169,56

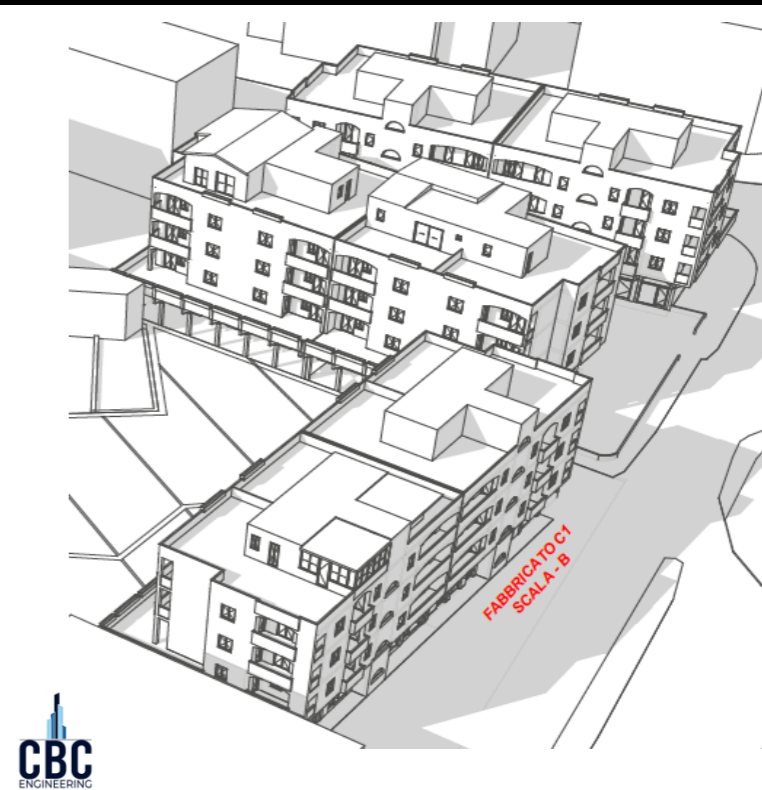

Importo Prestazioni e categorie Importo complessivo:
 E.20: € 348.887,04
 IA.02: € 80.671,20
 IA.03: € 55.219,66
 S.03: € 195.938,32

Stato Lavori da appaltare

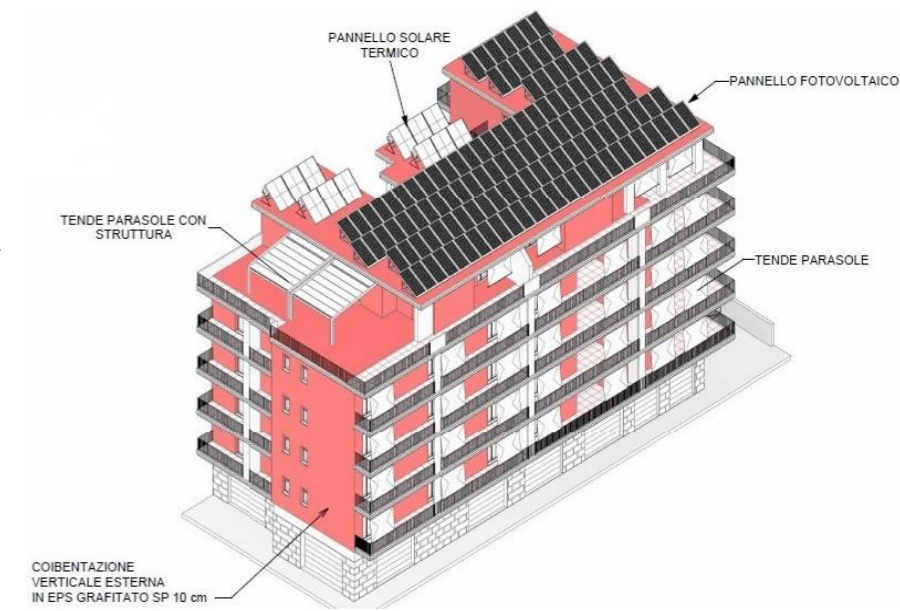

Prot. 40

	Delibera assemblea Incarico progettazione del: 21/05/2021
<i>Date (da - a)</i>	Delibera assemblea approvazione progettazione del: 13/04/2022 CILAS/SCIA/PDC Prot: 522891 del: 24/11/2022
<i>Nome e indirizzo del datore di lavoro</i>	Amministratore/Committente: Longo Ilario Condominio: Dromo Residence A
<i>Tipo di azienda o settore</i>	Edificio Residenziale in Condominio sito in via : XXIV Maggio - Bovalino (RC)
<i>Tipo di impiego</i>	Incarico con P.Iva
<i>Principali mansioni e responsabilità</i>	Progettazione, DL, CSP,CSE: MANUTENZIONE STRAORDINARIA PER L' EFFICIENTAMENTO ENERGETICO E LA MITIGAZIONE DEL RISCHIO SISMICO IN UNCONDOMINIO SITO IN VIA XXIV APRILE BOVALINO (RC) N.C.U.AL FOGLIO N 14 PART. 781, IN REGIME DI DETRAZIONE DISUPER ECOBONUS E SUPER SISMABONUS 110%
<i>Importo Lavori e categorie</i>	Importo complessivo: 2.381.546,45 OG1: € S.: € S.: €
<i>Importo Prestazioni e categorie</i>	Importo complessivo: E.20: € 950.502,17 IA.02: € 583.928,22 IA.03: € 421.040,00 S.03: € 426.076,06
<i>Stato Lavori</i>	Da appaltare

Prot. 13 Corpo A

	<i>Date (da - a)</i> Delibera assemblea approvazione progettazione del: 04/11/2022 CILAS/SCIA/PDC prot: 500781/2022 (A) del: 13/11/2022												
<i>Nome e indirizzo del datore di lavoro</i>	Amministratore/Committente: Campisi Riccardo Condominio: GRAND HOTEL DEL SOLE												
<i>Tipo di azienda o settore</i>	Edificio Residenziale in Condominio sito in via : Del Mare - Caulonia (RC)												
<i>Tipo di impiego</i>	Incarico con P.Iva												
<i>Principali mansioni e responsabilità</i>	Progettazione, DL, CSP,CSE: procedimento Manutenzione straordinaria per l'efficientamento energetico e la mitigazione del rischio sismico in un condominio sito in Via del Mare, censito al foglio n 116 con la p.lla n 925, in regime di detrazione di Super-Ecobonus e Super-Sismabonus - corpo A												
<i>Importo Lavori e categorie</i>	importo complessivo: 949.086,75												
	<table border="1"> <tr> <td>OG1</td> <td>€</td> <td>517.863,18</td> </tr> <tr> <td>OG9</td> <td>€</td> <td>177.566,95</td> </tr> <tr> <td>OS4</td> <td>€</td> <td>117.860,58</td> </tr> <tr> <td>OS28</td> <td>€</td> <td>253.656,62</td> </tr> </table>	OG1	€	517.863,18	OG9	€	177.566,95	OS4	€	117.860,58	OS28	€	253.656,62
OG1	€	517.863,18											
OG9	€	177.566,95											
OS4	€	117.860,58											
OS28	€	253.656,62											
<i>Importo Prestazioni e categorie</i>	Importo complessivo: E.20: € 324.927,18 IA.02: € 198.015,90 IA.03: € 242.296,87 S.03: € 183.846,80												
<i>Stato Lavori</i>	da appaltare												



Prot. 13 Corpo B

Date (da – a) Delibera assemblea approvazione progettazione del: 04/11/2022
 CILAS/SCIA/PDC prot: 500782/2022 del: 13/11/2022

Nome e indirizzo del datore di lavoro Amministratore/Committente: Campisi Riccardo Condominio: GRAND HOTEL DEL SOLE

Tipo di azienda o settore Edificio Residenziale in Condominio sito in via : Del Mare - Caulonia (RC)

Tipo di impiego Incarico con P.Iva

Principali mansioni e responsabilità Progettazione, DL, CSP,CSE: procedimento Manutenzione straordinaria per l'efficientamento energetico e la mitigazione del rischio sismico in un condominio sito in Via del Mare, censito al foglio n 116 con la p.IIa n 925, in regime di detrazione di Super-Ecobonus e Super-Sismabonus - corpo B

Importo Lavori e categorie Importo complessivo: 876.390,69

OG1	€	527.449,08
OG9	€	137.841,13
OS4	€	86.034,69
OS28	€	211.100,48

Importo Prestazioni e categorie Importo complessivo:

E.20: € 305.890,81
 IA.02: € 162.414,85
 IA.03: € 192.491,53
 S.03: € 215.593,50

Stato Lavori da appaltare

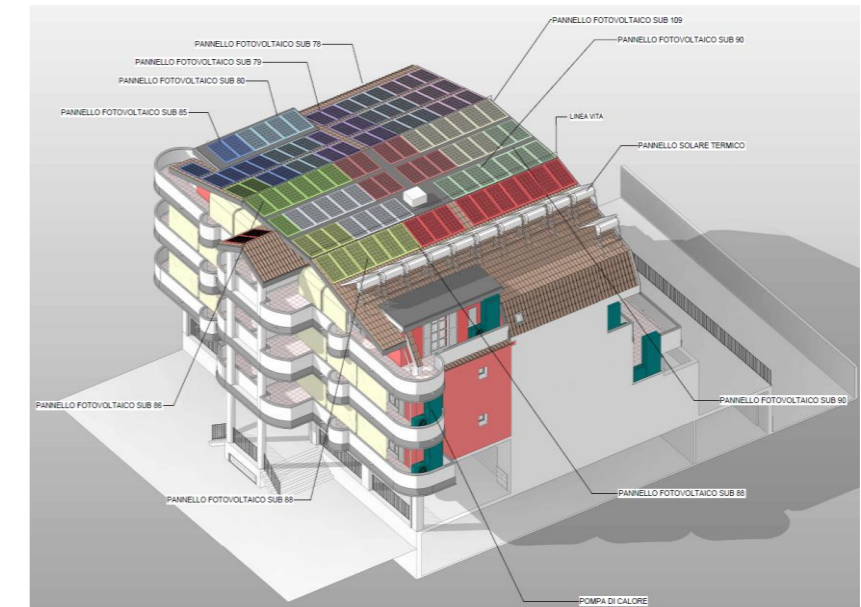

Prot. 13 corpo C

Date (da – a) Delibera assemblea approvazione progettazione del: 04/11/2022
 CILAS/SCIA/PDC prot: 500783/2022 (C) del: 13/11/2022

Nome e indirizzo del datore di lavoro Amministratore/Committente: Campisi Riccardo Condominio: GRAND HOTEL DEL SOLE

Tipo di azienda o settore Edificio Residenziale in Condominio sito in via : Del Mare - Caulonia (RC)

Tipo di impiego Incarico con P.Iva

Principali mansioni e responsabilità Progettazione, DL, CSP,CSE: procedimento Manutenzione straordinaria per l'efficientamento energetico e la mitigazione del rischio sismico in un condominio sito in Via del Mare, censito al foglio n 116 con la p.IIa n 925, in regime di detrazione di Super-Ecobonus e Super-Sismabonus - corpo C

Importo Lavori e categorie Importo complessivo: 1.161.498,74

OG1	€	623.743,59
OG9	€	152.334,11
OS4	€	117.860,58
OS28	€	385.421,04

Importo Prestazioni e categorie Importo complessivo:

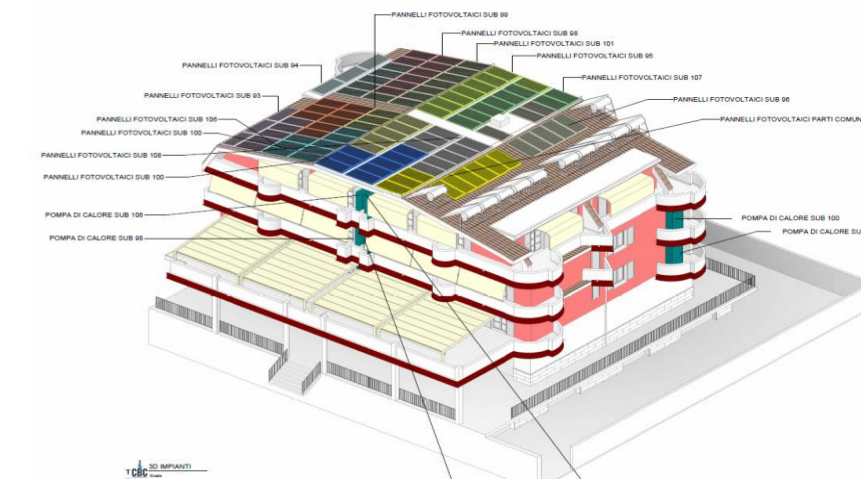

E.20: € 427.874,49
 IA.02: € 301.959,96
 IA.03: € 245.977,91
 S.03: € 185.686,38

Stato Lavori da appaltare

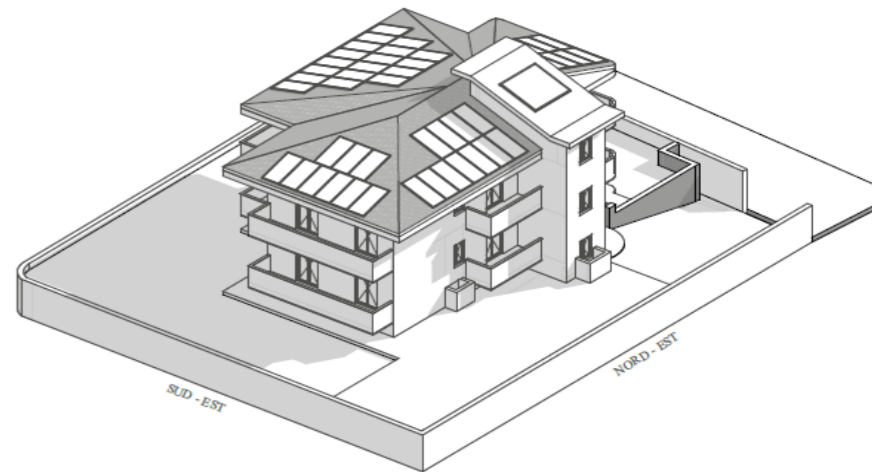

Prot. 53

	CILAS/SCIA/PDC prot: 500065/2022 del: 11/11/2022
Nome e indirizzo del datore di lavoro	Amministratore/Committente: Belfiore RAffaele Condominio:
Tipo di azienda o settore	Edificio Residenziale in Condominio sito in via : C/da Pipedo- Riace (RC)
Tipo di impiego	Incarico con P.Iva
Principali mansioni e responsabilità	Progettazione, DL, CSP,CSE: MANUTENZIONE STRAORDINARIA PER L'EFFICIENTAMENTO ENERGETICO E LA MITIGAZIONE DEL RISCHIO SISMICO, IN REGIME DI SUPER-ECOBONUS E SUPER-SISMABONUS 110% DI DETRAZIONE. IMMOBILE SITO IN C/DA PIPEDO, CATASTO URBANO FOGLIO N. 20, P.LLA N. 96
Importo Lavori e categorie	Importo complessivo: 421.704,99
	OG1 € 277.153,12
	OG9 € 75.756,40
	OS4 € -
	OS28 € 68.795,47
Importo Prestazioni e categorie	Importo complessivo:
	E.20: € 185.568,81
	IA.02: € 54.328,79
	IA.03: € 92.153,92
	S.03: € 89.653,47
Stato Lavori	in corso

Prot. 55

	Delibera assemblea Incarico progettazione del: 15/11/2022
Date (da - a)	Delibera assemblea approvazione progettazione del: 10/11/2022
	CILAS/SCIA/PDC prot: 521704/2022 del: 24/11/2022
Nome e indirizzo del datore di lavoro	Amministratore/Committente: Napoli Silvana Condominio: NAPOLI
Tipo di azienda o settore	Edificio Residenziale in Condominio sito in via : Regina Margherita- Caulonia (RC)
Tipo di impiego	Incarico con P.Iva
Principali mansioni e responsabilità	Progettazione, DL, CSP,CSE: MANUTENZIONE DEL RISCHIO SISMICO , IN REGIME DI SISMABONUS 110% DI DETRAZIONE. IMMOBILE SITO IN CAULONIA (RC) , VIA REGINA MARGHERITA , FOGLIO N. 73, P.LLA N.648
Importo Lavori e categorie	Importo complessivo: 252.171,57
	OG1 € 129.560,36
	OG9 € 32.412,00
	OS4 € -
	OS28 € 90.199,21
Importo Prestazioni e categorie	Importo complessivo:
	E.20: € 62.343,37
	IA.02: € 74.812,12
	IA.03: € 47.799,09
	S.03: € 67.216,99
Stato Lavori	Appaltati



Prot. 58

CILAS/SCIA/PDC Prot: 522650/2022 del: 24/11/2022
 Nome e indirizzo del datore di lavoro Amministratore/Committente: Macrì Romilda Condominio:
 Tipo di azienda o settore Edificio Residenziale in Condominio sito in via : (RC)
 Tipo di impiego Incarico con P.Iva
 Principali mansioni e responsabilità Progettazione, DL, CSP,CSE: MANUTENZIONE STRAORDINARIA PER L'EFFICIENTAMENTO ENERGETICO E LA MITIGAZIONE DEL RISCHIO SISMICO DI UN CONDOMINIO SITO IN VIA RINO GAETANO, IN REGIME DI DETRAZIONE DI SUPER ECOBONUS E SUPER SISMA BONUS 110%
 Importo complessivo: 390.554,13

OG1	€	283.049,25
OG9	€	48.375,26
OS4	€	-
OS28	€	59.129,62

Importo Lavori e categorie

Importo complessivo:
 E.20: € 190.249,59

Importo Prestazioni e categorie
 IA.02: € 44.662,94
 IA.03: € 64.722,82
 S.03: € 90.918,78

Stato Lavori in corso



Esperienza lavorativa Pubblica

Trattativa	n. 3166624/2022 MEPA
Date (da - a)	Determina di incarico N. 123 del 16/09/2022 Registro Generale n. 228 del 16/09/2022
Nome e indirizzo del datore di lavoro	Comune: BADOLATO (CZ)
Tipo di azienda o settore	Ente Locale
Tipo di impiego	Incarico professionale con P.Iva
Descrizione Oggetto Incarico	Progettazione Esecutiva
Principali mansioni e responsabilità	Progettazione, DL, CSP, CSE, CRE: LEGGE N. 48/2017 "PATTI PER L'ATTUAZIONE DELLA SICUREZZA URBANA" INSTALLAZIONE SISTEMI DI VIDEOSORVEGLIANZA PER LA SICUREZZA DEL TERRITORIO - CUP: I97H22002280001 CIG: Z5D378E491.
Importo Lavori e categorie	Importo complessivo: € 241.989,94 oltre iva OS19: € 153.743,40 OS 5: € 88.246,54
Importo Prestazioni e categorie	Importo complessivo: € 32.656,00 oltre iva T.02: € € 32.656,00
Stato Lavori	progettazione approvata, lavori In corso

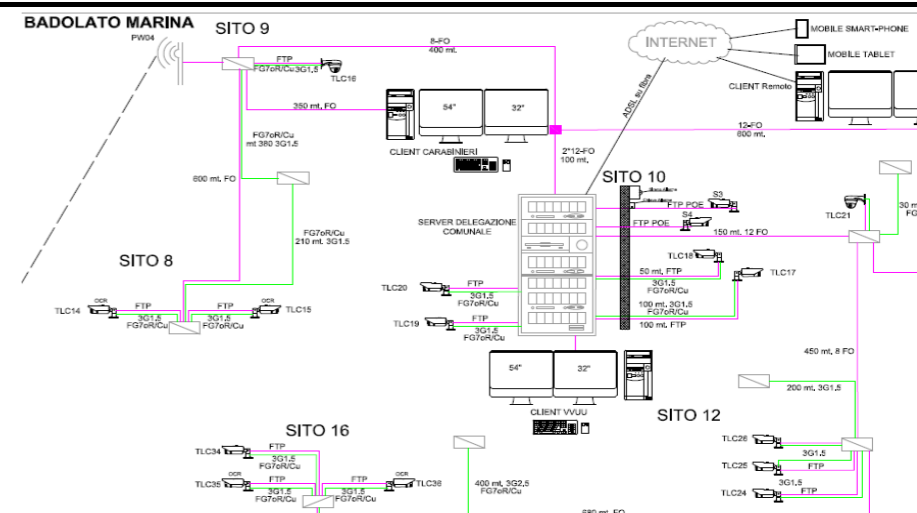

CBC ENGINEERING

Trattativa	DIRETTA mepa N. 3725314
Date (da - a)	Determina di incarico RG N. 1132 del 28/12/2022
Nome e indirizzo del datore di lavoro	Comune: Melito di Porto Salvo (RC)
Tipo di azienda o settore	Ente Locale
Tipo di impiego	Incarico professionale con P.Iva
Descrizione Oggetto Incarico	Redazione del progetto definitivo ed esecutivo relativo all'intervento di realizzazione del polo per l'infanzia Asilo Nido - Scuola Materna mediante l'unificazione degli spazi esterni e la riqualificazione delle strutture esistenti. CUP: D82F22000060001 CIG: Z4038F8B16
Principali mansioni e responsabilità	Progettazione, CSP
Importo Lavori e categorie	Importo complessivo: € 422.124,27 OG 01: € 381.526,66 OG 10: € 7.500,00 OS 28: € 24.405,69 OS 03: € 1.191,92 OS 30: € 7.500,00
Importo Prestazioni e categorie	Importo complessivo: € 39.520,00 oltre iva E.20: € 39.520,00
Stato Lavori	Progetto approvato

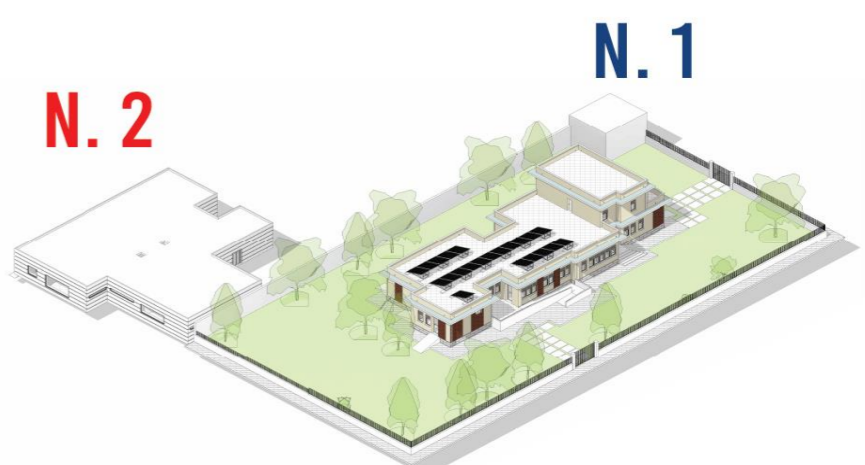

INTERVENTO N. 1 - SCUOLA MATERNA **INTERVENTO N. 2 - ASILO NIDO**

CBC ENGINEERING

	Trattativa diretta MEPA n. 3379623
Date (da - a)	Determina di incarico RG N. 159 del 27/07/2023
Nome e indirizzo del datore di lavoro	Comune: Ferruzzano (RC)
Tipo di azienda o settore	Ente Locale
Tipo di impiego	Incarico professionale con P.Iva
Descrizione Oggetto Incarico	Redazione del progetto definitivo ed esecutivo relativo all intervento di MONITORAGGIO, RIPRISTINO E POTENZIAMENTO DELLA CONDOTTA IDRICA CUP: J94H22000650001.
Principali mansioni e responsabilità	Progettazione definitiva ed esecutiva e CSP
Importo Lavori e categorie	Importo complessivo: € 1.104.230,15 OG 3 : € 569.767,39 - PROGETTAZIONE V02 OG 6 : € 534.462,76 - PROGETTAZIONE D04
Importo Prestazioni e categorie	Importo complessivo: € 82.189,02 oltre oneri ed iva
Stato Lavori	Progetto in fase di approvazione



Riepilogo Categorie Progettazione	Importi
E20 - 0,95	16.773.147,54
S03 - 0,95	9.302.111,76
IA 02 - 0,85	6.818.438,78
IA 03 - 1,15	5.460.426,84
T 02 - 0,70	32.656,00
V 02 - 0,45	569.767,39
D 04 - 0,65	534.462,76

Ufficio: Ubicato in via Nazionale 106 -89040 Riace (RC) con N. 8 Postazioni di lavoro, N.1 Open space, N. 1 Sala Riunione, 2 Servizi Igienici, N. 1 Ufficio segreteria, N. 1 Ufficio Amministrazione, N. 1 Locale Archivio e break

HW: N. 2 PC YASHI I7, SK Video RTX 3070 super, RAM 32 GB , Monitor doppio 24"/27" con licenza windows
N. 1 PC DELL I7, SK Video PQ 2200, RAM 32 GB , Monitor doppio 24"/27" con licenza windows
N. 3 PC DELL I5, SK VIDEO PQ1500, RAM 16 GB , Monitor doppio 24"/27" con licenza windows
N. 2 portatili DELL I5 con licenza windows
N. 1 Stazione totale TOPCON GPT 7005 Matr. 400321
N. 1 GPS HIPER SR TOPCON e relativi software N. 1209-20222
N. 2 Metro Laser
N. 1 Drone DJ Mavic
N. 1 Stampante Fotocopiatrice a colori A3 E Studio 2005 AC Toshiba
N.1 Macchina Fotografica Reflex Nikon

SW: N. 1 ACCA EDIFICIUS BIM N. licenza 23120335
N. 3 ACCA Termus BIM N. licenza 22061252, N. licenza 22052581, N. licenza 20090751
N. 1 ACCA Termus PT N. licenza 22061255
N. 1 ACCA Solarius PV 17.00 N. licenza 21052574
N. 1 ACCA Solarius T 7.00 N. licenza 21042032
N. 1 ACCA CerTus PRO BIM N. licenza 99073182
N. 1 ACCA ManTus BIM N. licenza 82071873
N. 1 ACCA Primus +A BIM N. licenza 980222573
N. 1 ACCA Edilus - CA+AC+PO+EE usBIM N. licenza 85051012
N. 1 ACCA FacTus -PA N. licenza 02637040805
N. 1 Blumatica CSA 3.3 N. Licenza CSA03031157799
N. 1 Blumatica DVR 3.1 N. Licenza PST0301194753
N. 1 Blumatica Eneergy 6.2.1 N. Licenza BEY0601194752
N. 1 Blumatica PMO N. Licenza PMO03021157800
N. 1 Blumatica Sicurezza Cantiere N. Licenza PDS02031157798
N. 1 GRAPHISOFT Archicad 26 N. Licenza SW0000136700
N. 1 D5 Render con abbonamento mensile
N. 1 EPANET 2.2 per il calcolo idraulico



Il sottoscritto Geom. Belfiore Raffaele, nella qualità di Rappresentate Legale della CBC Engineering srl, consapevole che – ai sensi dell’art. 76 del D.P.R. 445/2000 – le dichiarazioni mendaci, la falsità negli atti e l’uso di atti falsi sono puniti ai sensi del codice penale e delle leggi speciali, dichiara che le informazioni rispondono a verità.
Il sottoscritto in merito al trattamento dei dati personali esprime il proprio consenso al trattamento degli stessi nel rispetto delle finalità e modalità di cui al d.lgs. n. 196/2003 e dell’art. 13 GDPR

Allegati:

- Visura Camerale
- Doc. Id. Amministratore
- Doc. Id. Direttore Tecnico

C.B.C. ENGINEERING S.R.L.
Via Nazionale, snc - 89040 Riace (RC)
P.IVA 03177400805
cbc.engineering.srl@pec.it